

LA Referencia

Red Latinoamericana para la Ciencia Abierta, un bien público regional

<https://www.lareferencia.info/>

Robinson Zapata-Pino, Presidente, LA Referencia



LA RED FEDERADA DE CIENCIA ABIERTA DE LATINOAMÉRICA (+ España)

LA Referencia está integrada por **autoridades gubernamentales de Ciencia, Tecnología e Innovación**, fundada en 2012 mediante la firma de un Acuerdo de Cooperación, como resultado del proyecto financiado por el BID (2010-2013) liderado por Re CLARA



LA Referencia: Red Latinoamericana + España para la Ciencia Abierta



Misión: Fortalecer políticas de Ciencia Abierta y promover el acceso abierto a la producción científica en América Latina y España, especialmente la financiada con fondos públicos.



Enfoque: Reducir brechas entre países, evitar duplicación de esfuerzos, y promover uso eficiente de recursos públicos mediante diálogo y consenso entre organismos nacionales de Ciencia y Tecnología.



- Más de una década desarrollando soluciones técnicas abiertas y servicios de valor agregado.



- Consolidación de un sistema federado de agregación de resultados de investigación alineado con estándares internacionales.



- Participación en proyectos internacionales para mejorar el ecosistema de Ciencia Abierta regional y global

LA Referencia es el resultado de los ONCYT



Gobernanza:

- LA Referencia está gobernada por un consejo directivo que incluye representantes de **agencias gubernamentales de ciencia y tecnología** de los países miembros y RedCLARA, promotora del proyecto inicial.

Federación

- LA Referencia funciona como una red federada **donde cada nodo nacional decide** los contenidos que aporta. Al mismo tiempo **actúa como agregador regional**, creando servicios de valor agregado y colaborando con redes como Redalyc/Amelica, Latindex, SciELO, OpenAIRE. Los miembros se integran automáticamente en la Confederación de Repositorios de Acceso Abierto (COAR).

Sostenibilidad:

- Los miembros aportan una contribución anual que financia un equipo de gestión y técnico. RedCLARA ofrece infraestructura, servicios administrativos, legales y financieros, sinergias con proyectos como Bella/Bella II.

Estos mecanismos han permitido mantener políticas coherentes y evitar refundaciones constantes, adaptándose a los cambios políticos en los países miembros.

Modelo Federado de Agregación

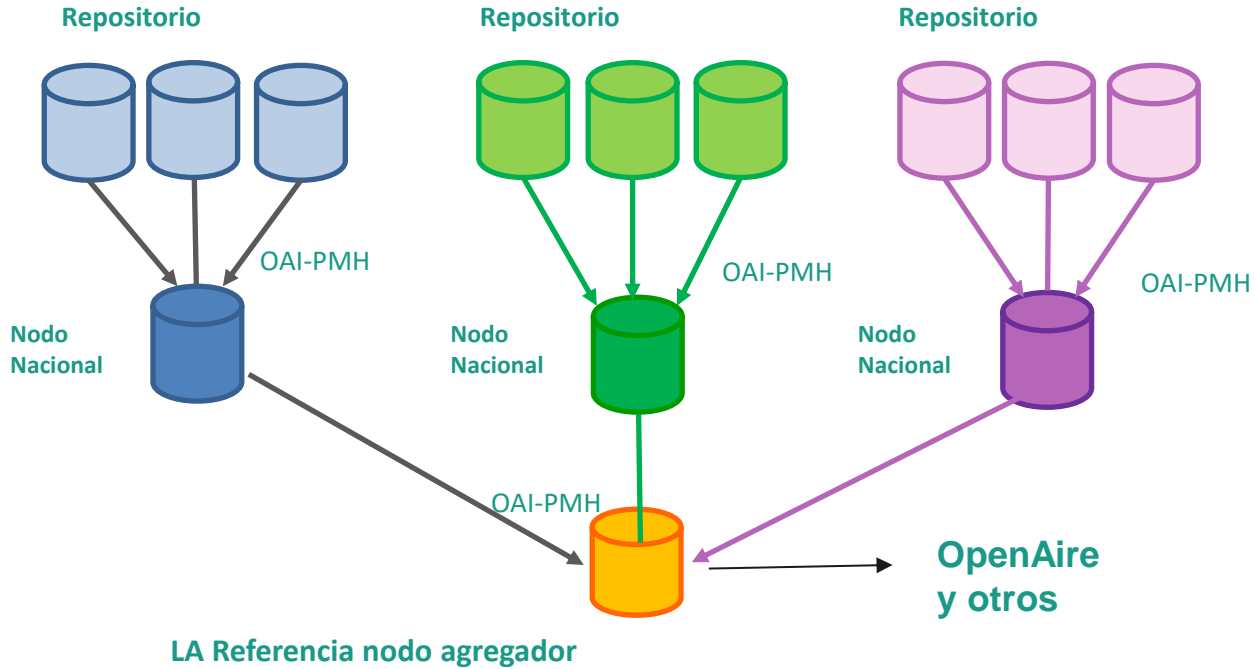

Objetivos y Líneas de Trabajo

En su décimo aniversario, LA Referencia ha establecido nuevos objetivos para fortalecer su impacto regional y global. Entre estos objetivos se encuentran:

- **Representación Política:** Lograr una representación política completa de la región en su gobernanza.
- **Coordinación de Políticas:** Mantener el diálogo y la coordinación de políticas de Ciencia Abierta a nivel regional y nacional.
- **Alianzas Estratégicas:** Profundizar las alianzas con iniciativas regionales e internacionales para crear un Ecosistema Regional de Ciencia Abierta.
- **Integración de Redes:** Integrar las redes de educación e investigación como infraestructura para Ciencia Abierta.
- **Indicadores y Métricas:** Fomentar el uso de indicadores y métricas de Ciencia Abierta en la evaluación de la investigación.
- **Publicación en Acceso Abierto:** Estimular la publicación en Acceso Abierto No Comercial de la producción científica de cada país.
- **Cambio Cultural:** Impulsar cambios culturales en las comunidades de investigación sobre Acceso Abierto y reutilización de Datos de Investigación.
- **Desarrollo de Infraestructura:** Desarrollar más infraestructura y herramientas tecnológicas para respaldar buenas prácticas de Ciencia Abierta como bienes públicos regionales.

LA Referencia se ha consolidado como **la Red de Ciencia Abierta regional**, con una **proyección e impacto a nivel global**, logrando no solamente sostenerse en el tiempo aportando **consensos de políticas y desarrollos técnicos concretos**, sino también ampliando sus alcances y representatividad; siempre conservando aquella visión inicial acerca de la necesaria **construcción colectiva de bienes públicos regionales** con el objetivo de **reducir las brechas** y lograr que el **conocimiento** generado en nuestros países sea **visibilizado y valorado a nivel global**

LA Referencia y el Ecosistema Regional de Ciencia Abierta

- Construcción colectiva abierta a todos los actores regionales
- Definir modelos y acuerdos para la consolidación de infraestructura e interoperabilidad en todos los niveles
- Buscar de financiamiento para la consolidación de infraestructuras regionales
- Prioridades:
 - Identificadores persistentes sostenibles para las instituciones
 - Revistas científicas, Via Diamante, Acceso Abierto NO Comercial
 - Datos de investigación, capacitación y apoyo a los países
 - Sistemas CRIS, agregación e integración con repositorios
 - Interoperabilidad con otros grandes sistemas regionales
 - Discutir y aportar soluciones para complementar los sistemas de evaluación e indicadores actuales



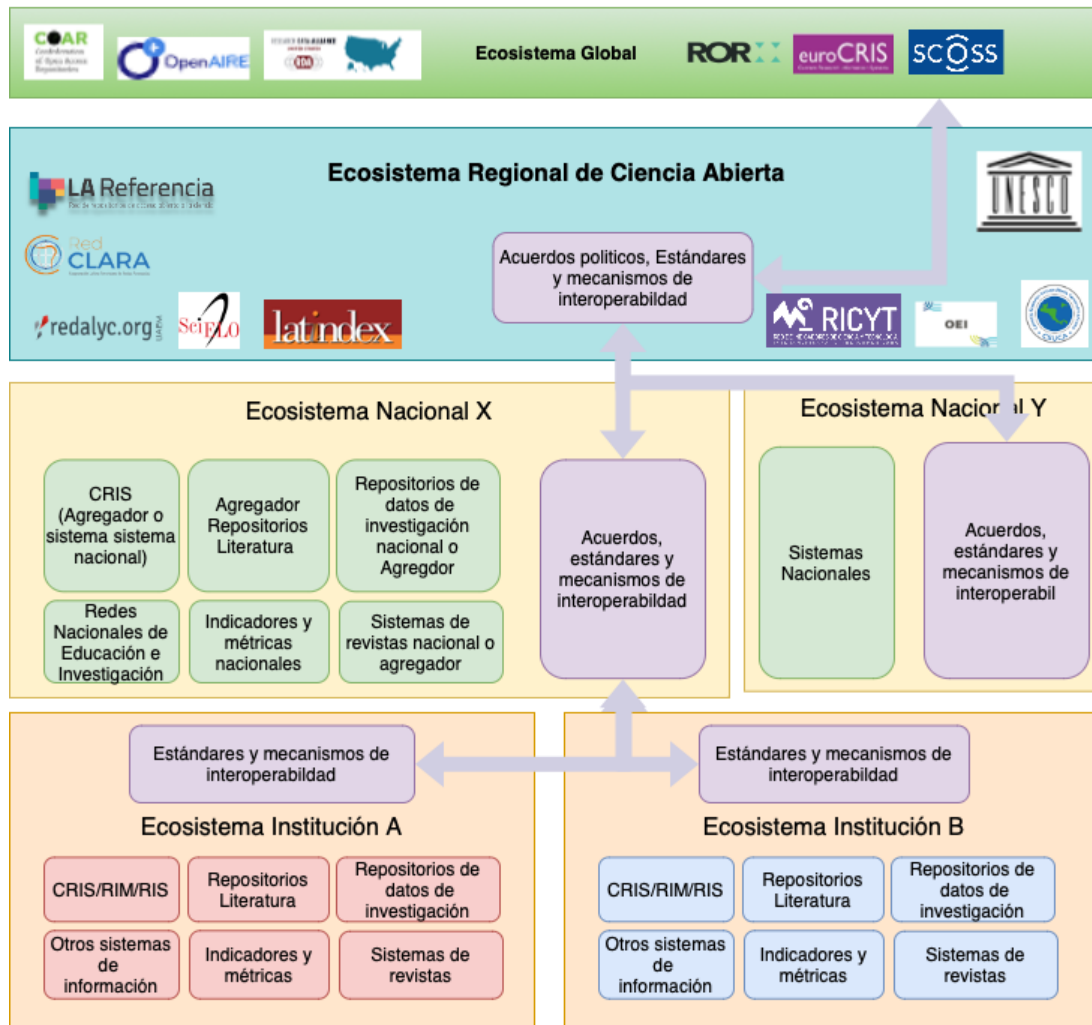

Recomendaciones UNESCO

LA Referencia a través de sus países miembro está trabajando en colaboración con la oficina regional de UNESCO para ofrecer una metodología de monitoreo y seguimiento de la implementación de las recomendaciones UNESCO.

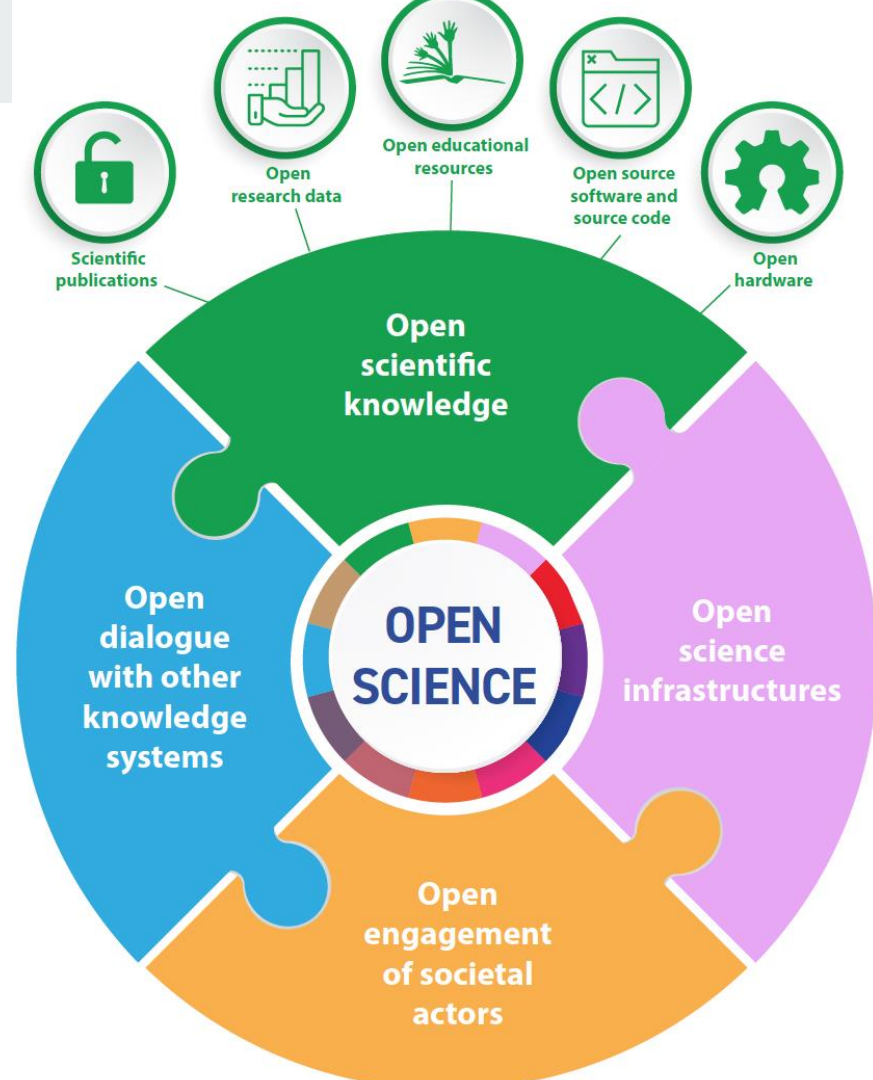



The Global Sustainability Coalition for Open Science Services (SCOSS)



LA Referencia

THE FEDERATED NETWORK OF LATIN AMERICAN OPEN SCIENCE REPOSITORIES

It was founded 10 years ago and brings together twelve countries along with RedCLARA, our regional research and education network. It provides a tool that facilitates the international harvesting, validation, and enrichment of metadata from repositories. It offers value-added services and responds to the interoperability challenges of the new OpenAIRE guidelines. This tool is increasingly being adopted outside of Latin America (Spain, Portugal, Africa). It addresses the growing need for integration with research management systems (CRIS) and aims to produce statistics to serve national decision-makers when evaluating research.

By supporting LA Referencia, you will help us develop new services such as a decentralised, sustainable and global persistent identifier service based on blockchain and extend the current usage statistics service to other infrastructures/regions contributing to a more equitable international publishing system.

LA Referencia provides some essential elements for the development of the international Open Science ecosystem.

WHY HAS IT BEEN DEEMED AN ESSENTIAL INFRASTRUCTURE?

LA Referencia enables open science as a public good through its federated network of open access institutional repositories in Latin America. It is governed and funded by Latin American governments and supports the implementation of Open Science policies. SCOSS funding will help develop two innovative services around sustainable persistent identifiers and usage statistics, promoting bibliodiversity, and the development of new indicators based on open science. LA Referencia is aligned with the SCOSS theme FAIR Open Access repository services.

Agregador de Estadísticas de Uso

LA Referencia



Buscar material

Busque entre los **138476** recursos disponibles en el repositorio



Subir material

Suba sus trabajos a SEDICI, para mejorar notoriamente su visibilidad e impacto

¿Cómo cargo mis trabajos?



Ayuda para Investigadores



[Revistas](#) → [Dios y el Hombre](#) → [Volumen 04 | Número 02](#)

El pensamiento milenarista medieval y su recepción en el Nuevo Mundo

Entre rupturas y continuidades en la historia

Autor: Pereyra, Yanela Araceli

Tipo de documento: Artículo

Título alternativo: The Medieval Millenarian Thought and its Reception in the New World. Between Ruptures and Continuities in History

2020



Resumen

En español

El presente trabajo es una primera aproximación al estudio del pensamiento milenarista medieval y su recepción en el Nuevo Mundo, a través de distintas manifestaciones, tales como la evangelización, el pensamiento y el arte. Para ello es preciso comprender la complejidad de los avatares acaecidos en la Europa de la Edad Media y su asimilación de las ideas escatológicas provenientes de las Sagradas Escrituras para luego interpretar la recepción de las mismas en las colonias americanas. Esto podría interpretarse como manifestaciones espirituales que constituyen un nexo entre la Europa medieval y el Nuevo Mundo. Por consiguiente, se busca una interpretación de la mentalidad medieval cristiana a través de rupturas y continuidades en la historia, más allá de las fronteras geográficas y culturales, constituyéndose así un fundamento unificador del cristianismo.

En inglés

This work is a first approach to the study of medieval millenarian thought and its reception in the New World through different manifestations, such as evangelization, thought and art. To do this it is necessary to understand the complexity of the vicissitudes that occurred in Europe in the Middle Ages and their assimilation of eschatological ideas from the Sacred Scriptures in order to later interpret their reception in the American colonies. This could be interpreted as spiritual manifestations that constitute a nexus between medieval Europe and the New World. Consequently, an interpretation of the medieval Christian mentality is sought through ruptures and continuities in history, beyond geographical and cultural borders, thus constituting a unifying foundation of Christianity.

Información general

Fecha de publicación: diciembre 2020

Idioma del documento: Español

Revista: Dios y el Hombre; vol. 4, no. 2

Institución de origen: Catedra Libre de Pensamiento Cristiano (UNLP); Seminario Mayor San José (La Plata)

ISSN: 2618-2858

Palabras claves: Milenarismo ; Europa medieval ; Nuevo Mundo ; Rupturas y continuidades ; Millenarism ; Medieval Europe ; New World ; Ruptures and continuities

Materias: Humanidades

Iniciar sesión

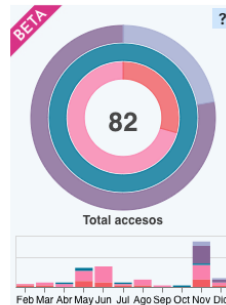

LA Referencia
Red de repositorios de acceso abierto a la ciencia

COBERTURA DE PIDS: UN GRAN DESAFÍO PARA AMÉRICA LATINA

Un aspecto clave para permitir la interoperabilidad en el Ecosistema es garantizar la persistencia de los identificadores de los resultados científicos.

Actualmente, solo el 20% de los contenidos de los repositorios en América Latina tienen identificadores DOI, lo que puede dificultar el intercambio de datos y los esfuerzos de colaboración.

Dark Persistent Identifier Network

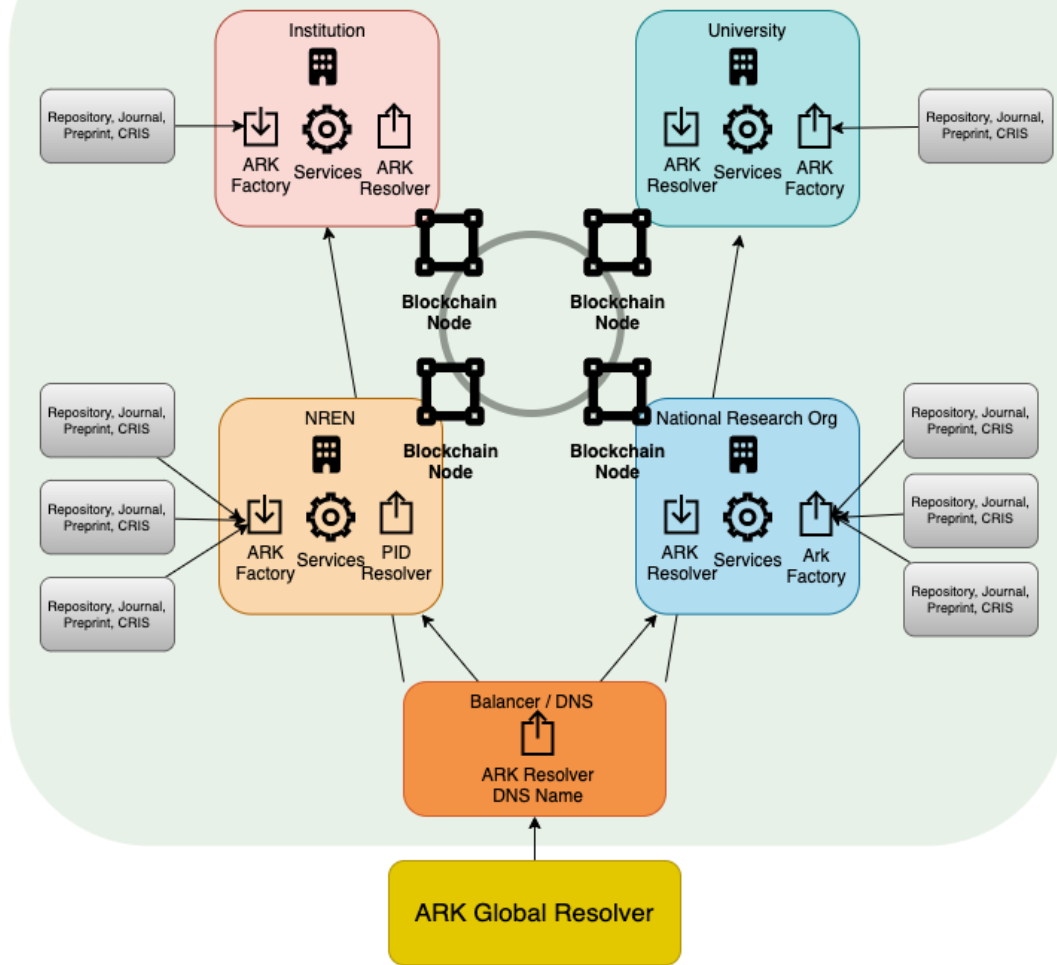

The dARK Persistent ID Network (first goal)

EXAMPLE OF COAR NOTIFY SCENARIO

C

- El c
aceler
comur
interop
los res
la re
recurs
“overla
pares,
datos

- LA
conjur
con si
objetiv
depos
declar

- [http](http://)

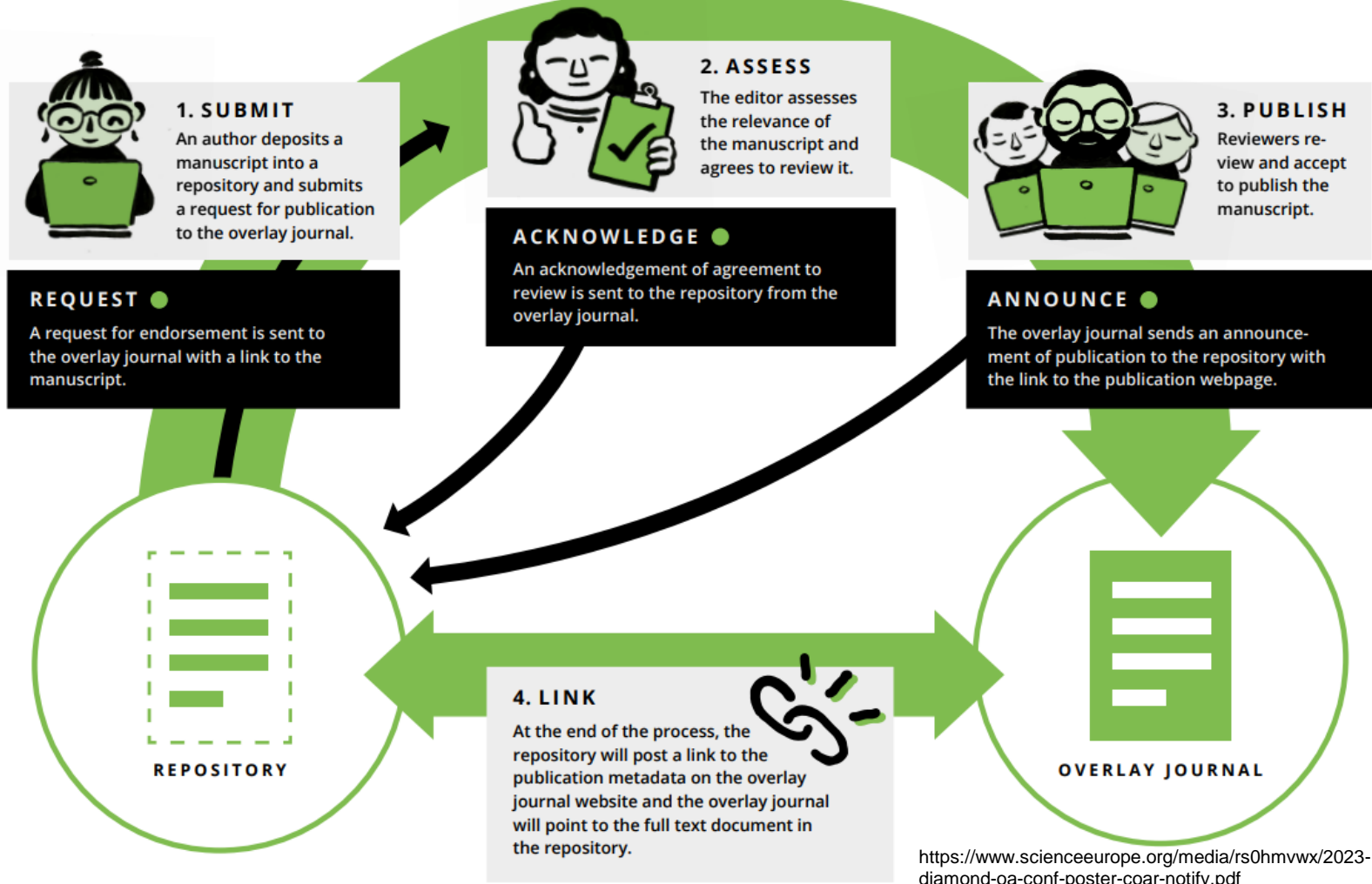

ies

Trieste, Italia, 16 de junio de 2022

La colaboración implica la adopción del software de descubrimiento de código abierto LA Referencia de ASREN, que lanzará una plataforma regional para la recolección, validación, enriquecimiento y publicación de metadatos de producción científica en la región árabe, aumentando la visibilidad del contenido árabe a nivel local e internacional.

ASREN compartirá la experiencia con las otras redes africanas a través del proyecto AfricaConnect3 cofinanciado por la UE y la Iniciativa LIBSENSE, lo que podría conducir a portales de descubrimiento de investigación similares que fomentan el acceso abierto y la ciencia abierta en África.



LA Referencia/RedCLARA y ASREN amplían la colaboración de LIBSENSE con el acuerdo de prestación de servicios



LA Referencia – Research Data Alliance- RDA

- Firma de memorando de entendimiento entre RDA Américas y LA Referencia
- Formación en gestión de datos de investigación
- Alianzas estratégicas entre los nodos de LA Referencia y RDA.



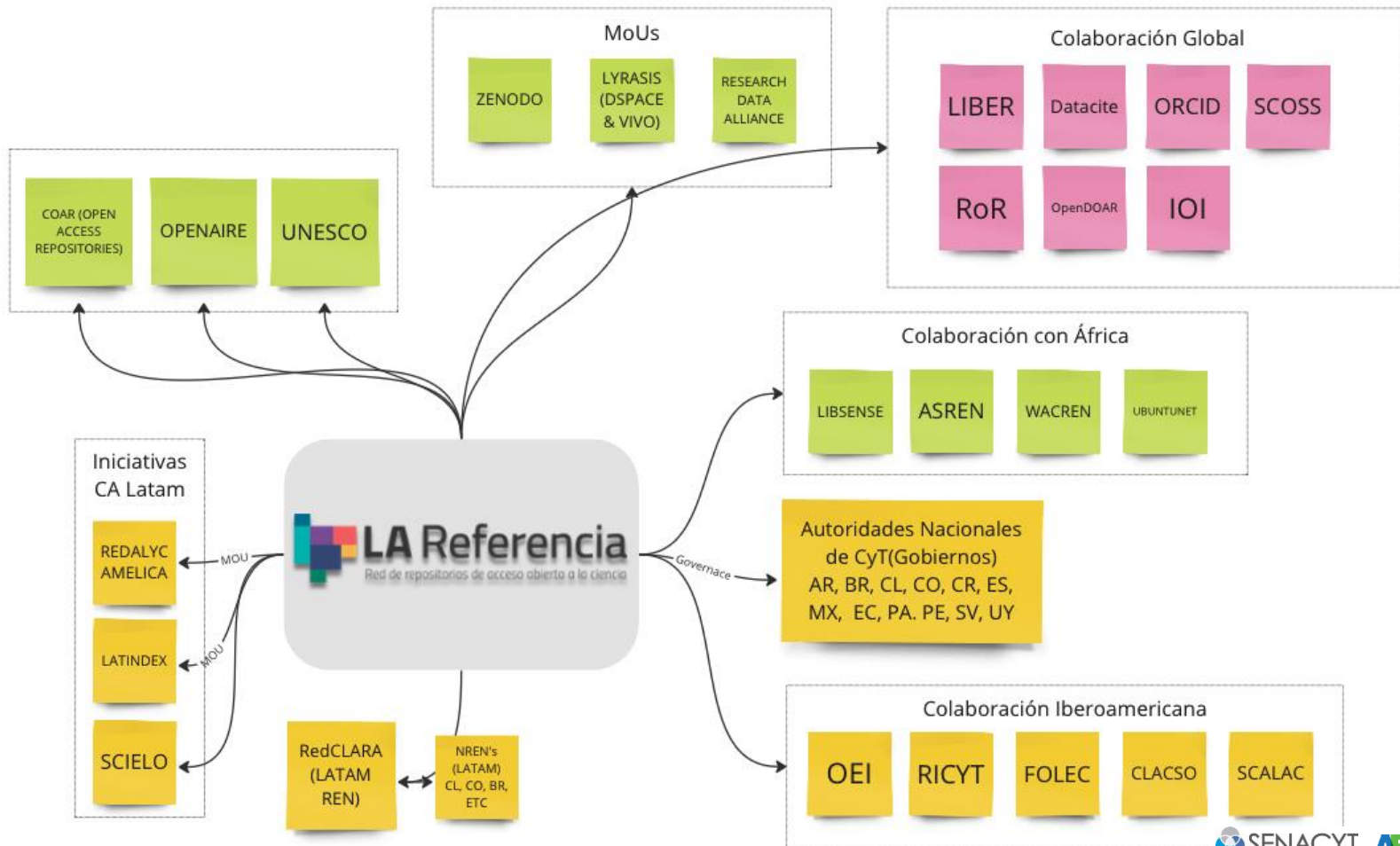

Caso Panamá

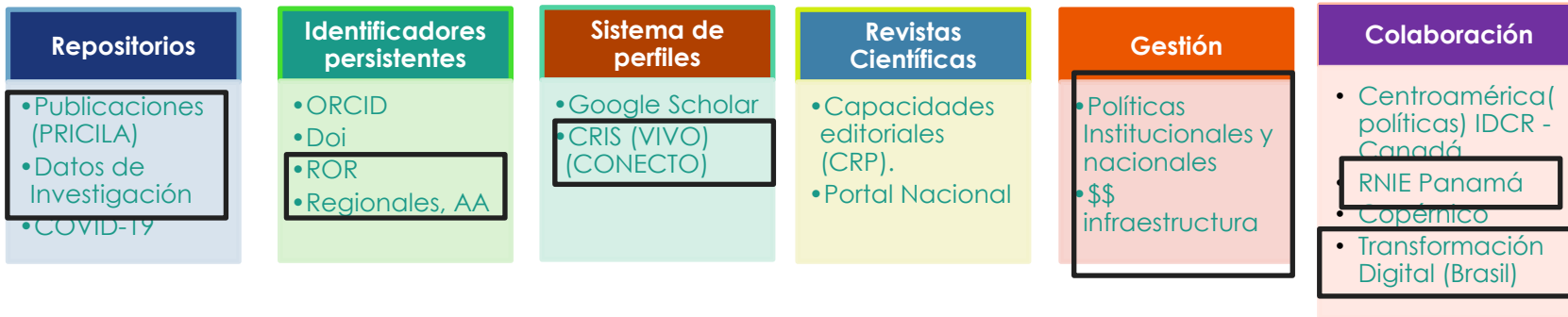

Fortalezas, retos y desafíos

- A. Trabajar junto a los gobiernos de Latinoamérica, el Caribe y España para conseguir una **representación política completa** de la región en la gobernanza de LA Referencia.
- B. Continuar el diálogo y articulación de políticas regionales y nacionales de Ciencia Abierta en los países integrantes.
- C. Profundizar las alianzas con las iniciativas regionales e internacionales de Ciencia Abierta, para buscar acuerdos de colaboración e interoperabilidad que permitan construir un **Ecosistema Regional de Ciencia Abierta**.
- D. Integrar las redes de educación e investigación como plataformas de conectividad e infraestructura nacional, regional e internacional de Ciencia Abierta.
- F. Impulsar los **cambios necesarios en la evaluación de investigación** para promover el uso de indicadores y métricas de Ciencia Abierta.
- G. Promover que la producción científica y académica de cada país integrante sea publicada en **Acceso Abierto No Comercial (vía verde y diamante)**; Promover cambios culturales necesarios en comunidades de investigación respecto a las publicaciones en Acceso Abierto y reutilización de Datos de Investigación.
- H. Desarrollar más infraestructura y herramientas tecnológicas para el soporte de las buenas prácticas de Ciencia Abierta, atribuidas siempre como **Bienes Públicos Regionales**.

Un bien público

Muchas gracias

Obrigada

Thanks

<https://www.lareferencia.info/>

Robinson Zapata-Pino, Presidente, LA Referencia

