



CUDI 09

Reunión de Otoño
Ixtapan de la Sal, Edo. de Méx.

COMUNIDAD SALUD

DR. JOSE ALEJANDRO AVALOS BRACHO

HOSPITAL GENERAL "MANUEL GEA GONZALEZ"

22 y 23 de octubre



CUDI 09

Reunión de Otoño
Ixtapan de la Sal, Edo. de Méx.

MISIÓN

Formación de recursos humanos de calidad con manejo de las tecnologías de la información médica, con objetivos claros para una actualización, **capacitación, formación y promoción de la salud**, así como promover la **investigación básica, clínica y quirúrgica y epidemiológica**, propiciando la colaboración **Nacional e Internacional**.



CUDI 09

Reunión de Otoño
Ixtapan de la Sal, Edo. de Méx.

VISIÓN

Apoyo para mejorar la cobertura de **atención especializada de alta calidad en diversas regiones del PAÍS** y a la formación de recursos humanos con un conocimiento amplio y de calidad en las nuevas **tecnologías de información y telecomunicaciones**.

Contar con un programa anual de educación continua a distancia: de actualización, capacitación y formación del personal de salud a través de un campus virtual.



CUDI 09

Reunión de Otoño
Ixtapan de la Sal, Edo. de Méx.

OBJETIVOS

IMPULSAR Y FORTALECER LA EDUCACIÓN A DISTANCIA PARA LA ACTUALIZACIÓN CONTINUA DE LOS PROFESIONALES DE LA SALUD POR MEDIO DE:

- ✓ **CAPACITACIÓN TÉCNICA Y MÉDICA CONTINUA A DISTANCIA.**
- ✓ **DIFUSIÓN DE INFORMACIÓN SOBRE ACCIONES DE SALUD**
(PROMOCIÓN Y PREVENCIÓN).
- ✓ **APOYO PARA EL CONOCIMIENTO Y USO DE NUEVAS TECNOLOGÍAS.**
- ✓ **PROGRAMAS DE EDUCACIÓN A LA COMUNIDAD POR MEDIO DE TELECOMUNICACIÓN.**



CUDI 09

Reunión de Otoño
Ixtapan de la Sal, Edo. de Méx.

Tecnología



- *Videoconferencia por Internet*
- *Videoconferencia formal*
- *Realidad virtual*
- *Asistencia por computadora y por robot*
- *Tele presencia*



22 y 23 de octubre



CUDI 09

Reunión de Otoño
Ixtapan de la Sal, Edo. de Méx.

Telemedicina en el Hospital General “Dr. Manuel Gea González”

El proyecto de consulta quirúrgica de la clínica de obesidad consiste en la transmisión de audio y video de estudios de valoración para diagnóstico, desde un hospital satélite (Guanajuato y Oaxaca) a un hospital central.

El proyecto de Tele medicina en HGMGG – Médica Sur



Aplicaciones de Telemedicina

En la actualidad debido a la emergencia de salud provocada por la *influenza*, la *Telemedicina* es una excelente opción de apoyo tecnológico para erradicar el problema, pues a través de ella especialistas en la materia en coordinación con el médico general, pueden emitir un diagnóstico que solucione el padecimiento del paciente. La principal ventaja es la amplia cobertura que puede llegar a tener, así como la *optimización de los recursos económicos tanto del paciente como del sistema de salud*.



Aplicaciones Implantadas en el Hospital Dr. Manuel Gea González

- 1.- Internet 2
- 2.- Sistema de Enfermedades Respiratorias
- 3.- Reportes en línea
- 4.- Geo-Visor
- 5.- Tele consultorio
- 6.- Videoconferencias



Días virtuales

- Mayo; “influenza” Universidad De La Salle-Hospital General “Manuel Gea González”
- Participación con IPN, SALUD.
- Dia Virtual CUDI "Influenza A H1N1"
 - Epidemiología de la enfermedad, México y el mundo.
 - - Experiencias en el manejo de la enfermedad:
 - Argentina
 - Chile
 - Chiapas
 - Función de las tecnologías de la información ante una urgencia epidemiológica. Hospital Gea González
 - Conclusiones.



CUDI 09

Reunión de Otoño
Ixtapan de la Sal, Edo. de Méx.

PLANEACION ESTRATEGICA GERENCIAL EN LA APLICACIÓN Y EJECUCION DE UN SISTEMA DE TELE SALUD.

22 y 23 de octubre



OBJETIVOS

Reunión de Otoño
Ixtapan de la Sal, Edo. de Méx.

- **A TRAVES DE LAS TECNOLOGIAS DE LA INFORMACION OTORGAR UN SERVICIO DE ALTA CALIDAD DE LA ATENCION MEDICA DE PRIMER NIVEL A PARTIR DE:**
 - ✓ *FACILITAR LA ASESORIA EN DIAGNOSTICOS DE ESPECIALIDAD Y SU TRATAMIENTO*
 - ✓ *ESTABLECER UNA VIA DIRECTA DE REFERENCIA DE PACIENTES*
 - ✓ *APOYO SINCRONICO DURANTE CONSULTAS Y URGENCIAS MEDICAS.*



OBJETIVOS

Reunión de Otoño
Ixtapan de la Sal, Edo. de Méx.

- **IMPULSAR Y FORTALECER LA EDUCACION A DISTANCIA PARA LA ACTUALIZACION CONTINUA DE LOS PROFESIONALES DE LA SALUD POR MEDIO DE:**
 - ✓ CAPACITACION TECNICA Y MEDICA CONTINUA A DISTANCIA.
 - ✓ DIFUSION DE INFORMACION SOBRE ACCIONES DE SALUD (PROMOCION Y PREVENCION).
 - ✓ APOYO PARA EL CONOCIMIENTO Y USO DE NUEVAS TECNOLOGIAS.
 - ✓ PROGRAMAS DE EDUCACCION A LA COMUNIDAD POR MEDIO DE TELECOMUNICACION.



APLICACIONES

CUDI 09
Reunión de Otoño
Ixtapan de la Sal, Edo. de Méx.

- **COMUNICACIÓN GERENCIAL**
- **SOPORTE EJECUTIVO**
- **SOPORTE EN LA CONSULTA DE ALTA ESPECIALIDAD**
- **SOPORTE EN LA PLANEACION ESTRATEGICA ANTE UNA CONTINGENCIA.**
- **SOPORTE EN LA EJECUCION DE TECNICAS MEDICAS Y QUIRURGICAS A DISTANCIA**
- **LA ENSEÑANZA BIDIRECCIONAL**



CUDI 09
Reunión de Otoño
Ixtapan de la Sal, Edo. de Méx.

FUTURO

- **CONSULTORIO**

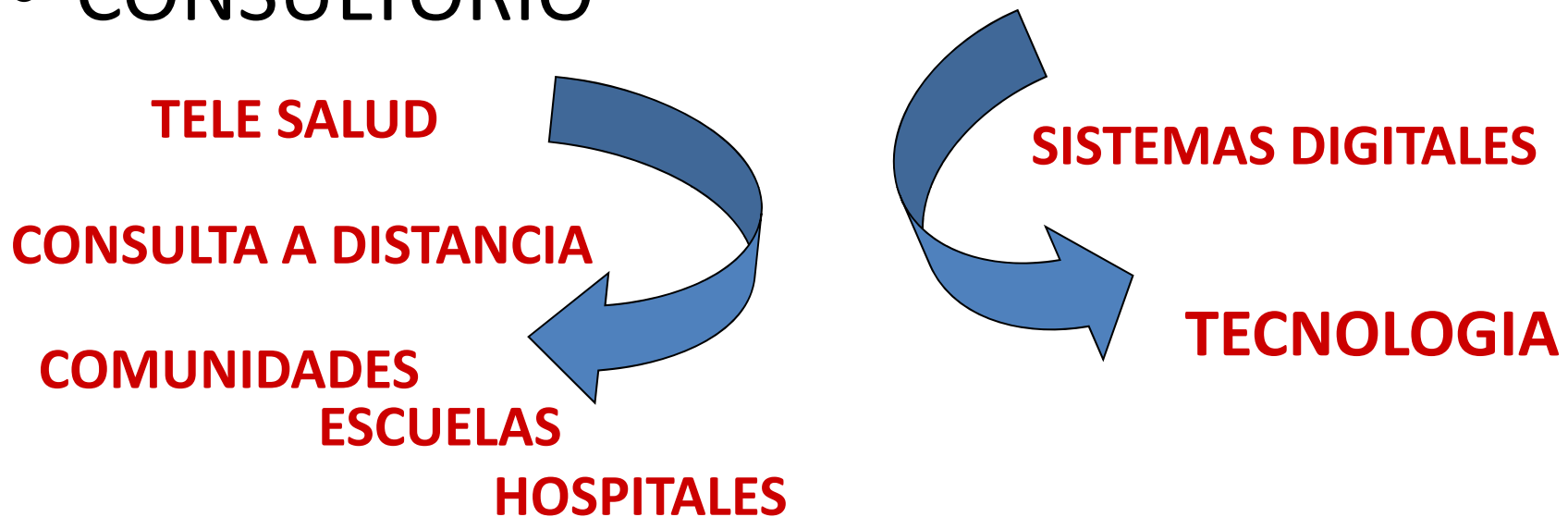

UNA VISION DEL FUTURO SIN ACCION
UNA ACCION SIN VISION DEL FUTURO

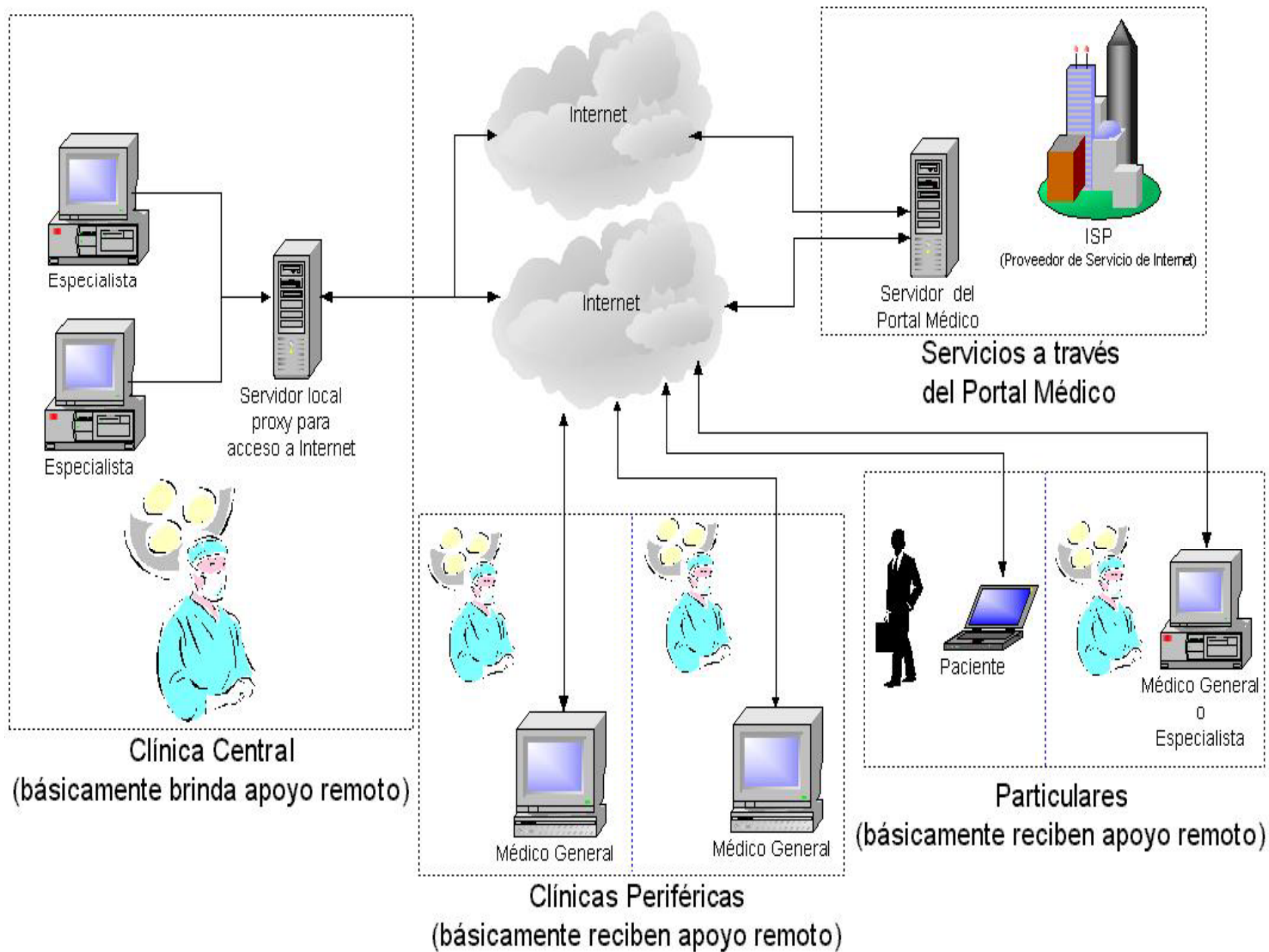



SISTEMAS

Reunión de Otoño
Ixtapan de la Sal, Edo. de Méx.

TELEFONIA	↑
IMAGEN DIGITAL	↑
LABORATORIO CLINICO	↑
PATOLOGIA	↑



CUDI 09

Reunión de Otoño
Ixtapan de la Sal, Edo. de Méx.

UNIDAD DE ALTO DESEMPEÑO (UAD)

22 y 23 de octubre



UNIDAD DE ALTO DESEMPEÑO

- **HOSPITAL” MANUEL GEA GONZALEZ”**

- *DIAS VIRTUALES (EL MUNDO)*
- *CONFERENCIAS (EL MUNDO)*
- *ENSEÑANZA Y CAPACITACION*

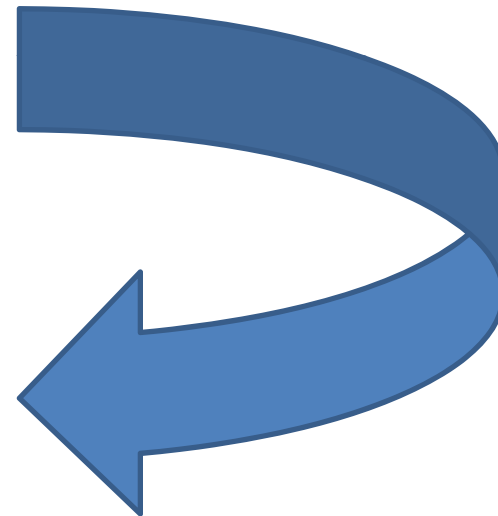



UNIDAD DE ALTO DESEMPEÑO

Reunión de Otoño
Ixtapan de la Sal, Edo. de Méx.

HOSPITAL” MANUEL GEA GONZALEZ”

INTEROPERABILIDAD EN DIFERENTES SECTORES

- **CONTINGENCIAS**
- **DESASTRES NATURALES**
- **EPIDEMIAS/PANDEMIAS**
- **TERRORISMO**

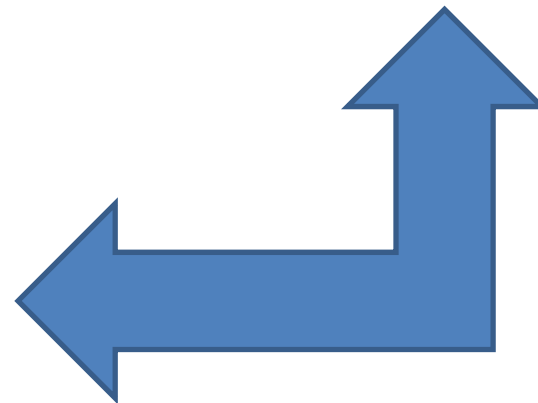

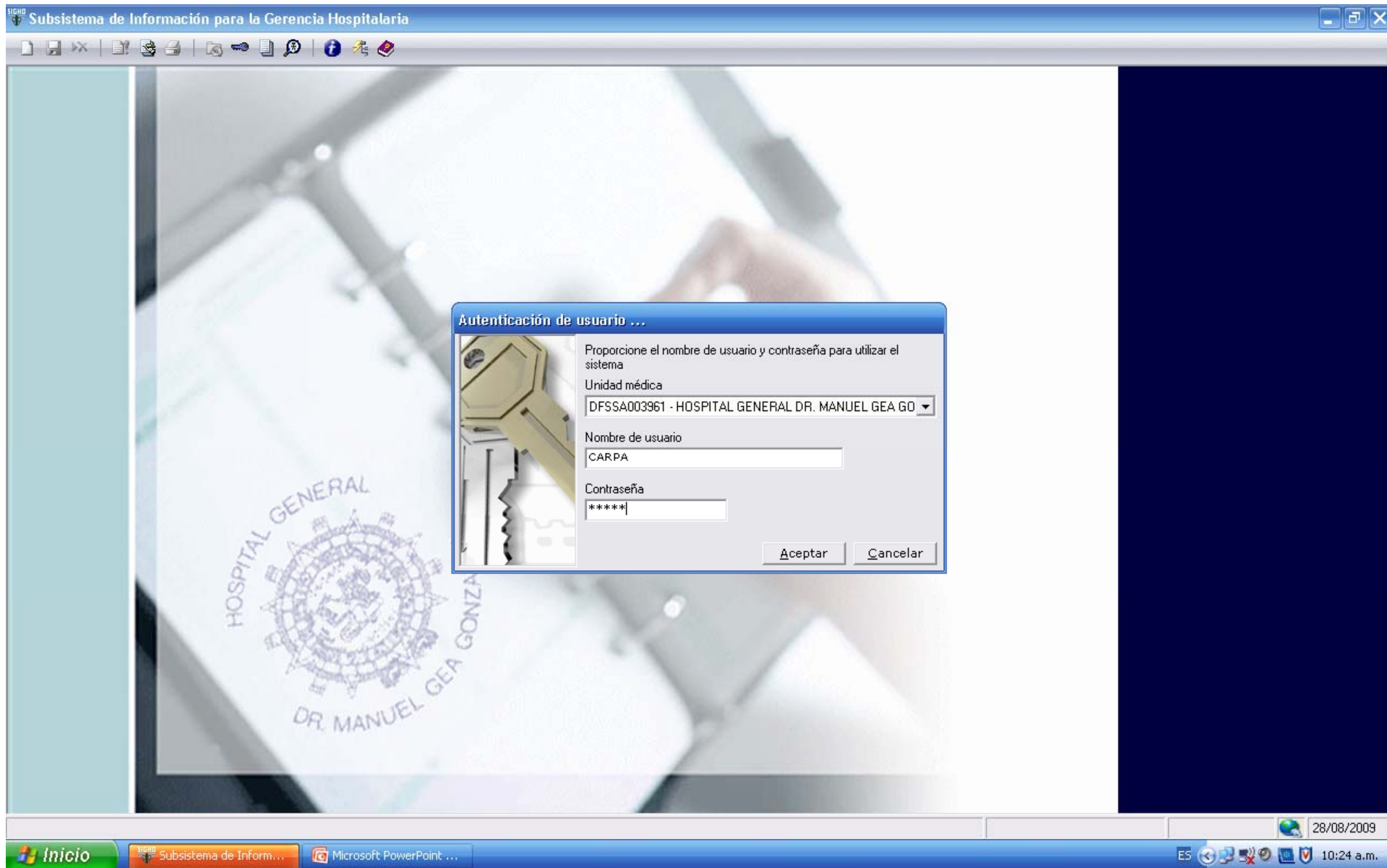

22 y 23 de octubre

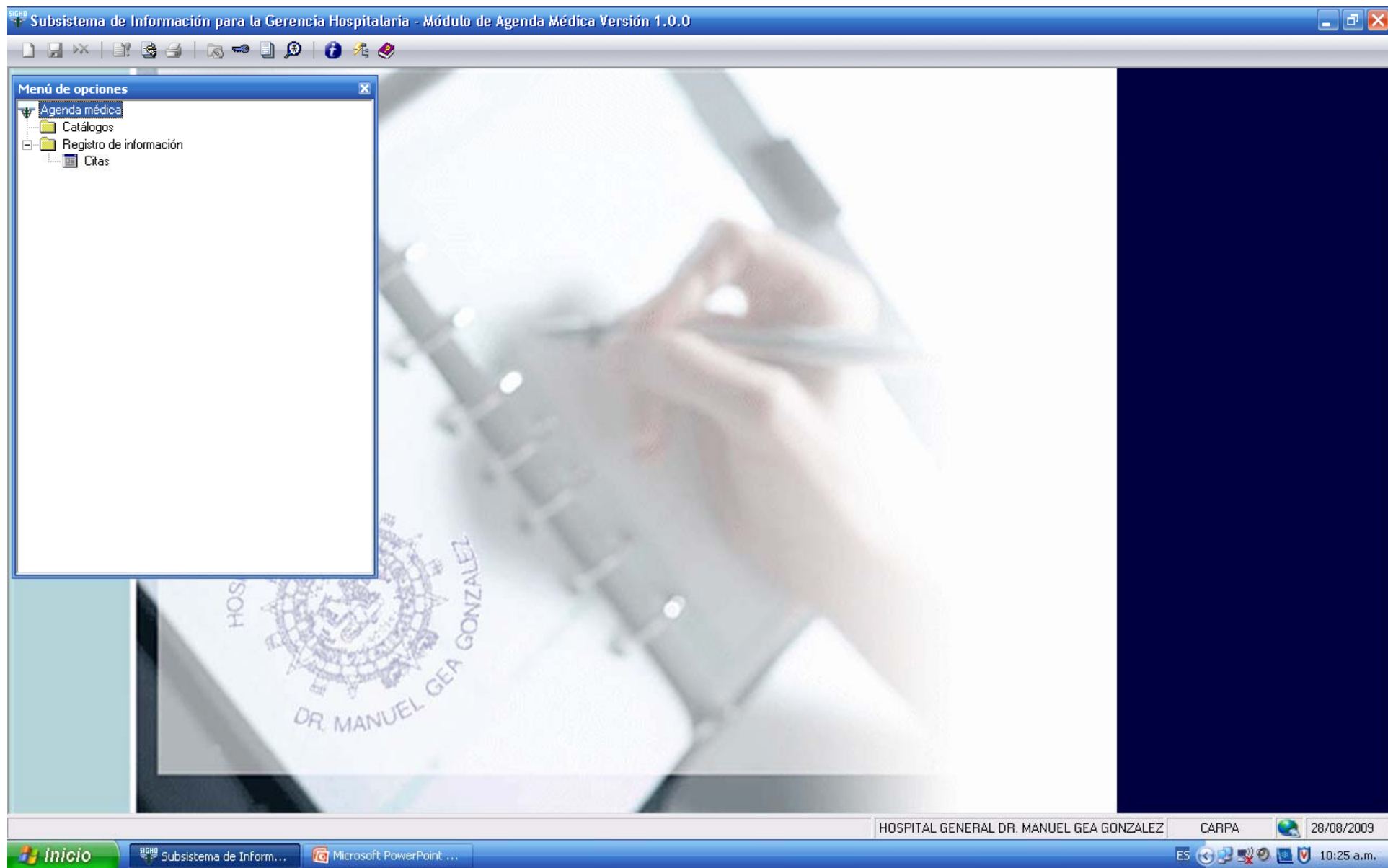

22 y 23 de octubre



Subsistema de Información para la Gerencia Hospitalaria - Módulo de Agenda Médica Versión 1.0.0

Menú de opciones

- Agenda médica
 - Catálogos
 - Registro de informa
 - Citas

Registro de citas para la agenda - CARPA - ENFERMEDADES RESPIRATORIAS AGUDAS

EPIDEMIOLOGIA

Especialidad 339 EPIDEMIOLOGIA

Agenda CARPA - ENFERMEDADES RESPIRATORIAS

Fecha cita 28/08/2009

Paciente

Expediente

A. paterno

A. materno

Nombre (s)

Sexo

Fecha 28/08/2009

Nac.

Duración (minutos) 1ra vez

subsecuente

Ficha: 003

Registrar cita

AGOSTO 2009

Dom	Lun	Mar	Mie	Jue	Vie	Sab
						1
2	3	4	5	6	7	8
9	10	11	12	13	14	15
16	17	18	19	20	21	22
23	24	25	26	27	28	29
30	31					

Pegar cita de:

1ra vez Subs

Total citas 999 499 500

Lleno total Lleno 1ra vez

Imprimir agenda en Imprimir

<F3> Mostrar agendas de especialidad | <F4> Mostrar consultorios | <F6> Capturar folio de expediente | <F7> Consultar citas de un paciente | <F10> Posicionarse en lista de especialidades

28 de Agosto del 2009

Ficha	Hora	Paciente	Expediente	Cons
001	00:00	MEJIA TOME CESAR		831
002		MANZANO SANCHEZ MARIANA	130095	831
003				
004				
005				
006				
007				
008				
009				
010				
011				
012				
013				
014				
015				
016				
017				
018				
019				
020				
021				
022				
023				
024				
025				
026				
027				

Agendados 1ra vez Subs

2 2 0

1ra vez

HOSPITAL GENERAL DR. MANUEL GEA GONZALEZ CARPA 28/08/2009

Inicio Subsistema de Inform... Microsoft PowerPoint ... 10:28 a.m.

Subsistema de Información para la Gerencia Hospitalaria - Módulo de Agenda Médica Versión 1.0.0

Menú de opciones

- Agenda médica
 - Catálogos
 - Registro de información
 - Citas

Catálogo de pacientes

Datos generales

CURP ☐ Desconocido ☐ Es indígena

Apellido paterno Apellido materno Nombre (s) Sexo

Fecha nacimiento Años Entidad nac.

15/04/1968 41 17 MORELOS

Estado civil Escolaridad

Casado(a) 14 05-CARRERA COMERCIAL

Ocupación Religión

006 AMA DE CASA 01 CATOLICA

Derechohabiencia

☒ NINGUNA

☐ SEGURO POPUL...

☐ OPORTUNIDADES

☐ IMSS

☐ ISSSTE

Clic derecho para agregar/quitar foto

Domicilio del paciente

☐ Se desconoce

Estado Municipio

09 DISTRITO FEDERAL 012 TLALPAN

Localidad Colonia

0071 SAN ANDRES TOTOLTEPEC 0001 SAN ANDRES TOTOLTEPEC

Calle Núm. exterior Núm. interior C.P.

HIDALGO 128 202 14210

Entre calles

Teléfonos

Descripción	Teléfono
CASA	5665 3511

Familiares y/o tutores (clic derecho para agregar/modificar)

Nombre	Parentesco	Teléfono

Instituciones con convenio

Origen	Clave	Descripción	Folio	Integrante	Tipo	Inicio vigencia	Fin vigencia

Número(s) de teléfono(s) para localizar al paciente

HOSPITAL GENERAL DR. MANUEL GEA GONZALEZ CARPA 28/08/2009

Inicio Subsistema de Inform... Microsoft PowerPoint ... 10:25 a.m.

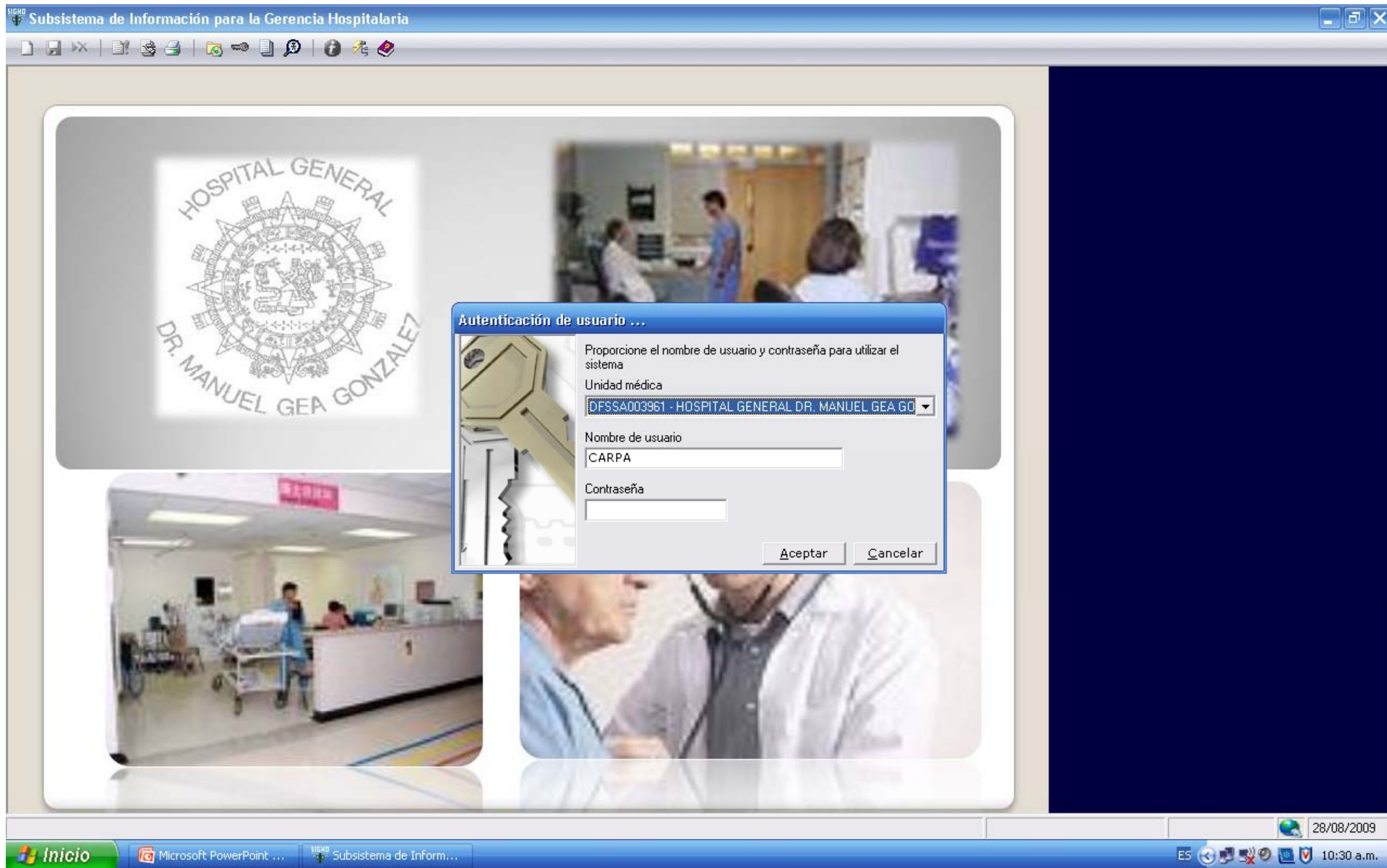

22 y 23 de octubre



22 y 23 de octubre

Subsistema de Información para la Gerencia Hospitalaria - Módulo de Triage Versión 1.2.0

Menú de opciones

Triage enfermedades respiratorias agudas adultos

Folio: 00000000211154 Fecha / Hora de Registro 02/07/2009 01:46:29 p.m. Fecha/Hora de Atención 02/07/2009 01:55:58 p.m.

Datos Generales

SOBERANES NERI MARTHA Femenino 41 a

Apellido Paterno Apellido Materno Nombre Sexo Edad

Médico que Atiende AAA MEDICO EXTERNO Procedencia Comunidad

Cuadro Clínico

Antecedentes	
Cardiopatía	NO
EPOC	NO
Asma	NO
DM Diabetes	NO
HAS	NO
Cáncer	NO
VIH	NO
Otras(Especificar)	NO

Fecha de inicio de los síntomas 28/06/2009

SINTOMAS	
Disnea	NO
Fiebre	NO
Tos Seca	NO
Tos productiva	NO
Cefalea	NO
Desorientación/Irritabilidad	NO
Mialgias/Artralgias	NO
Rinorrea	NO
Coriza	NO
Diarrea	NO
% de oxigenación < 95	NO

Exploración

SIGNOS	
* TA Sistólica < 90 mmhg	NO
* Diastólica < 60 mmhg	NO
* FC > 90 lpm	NO
* TC > 38 ó < 36 grados	NO
* FR > 30 rpm	NO
* Glasgow 13	NO
* Disnea	NO
* Cianosis	NO
* Estertores	NO
Sibilancias	NO
Eritema Faringeo	NO
Adenomegalias	NO
Deterioro del estado de alerta	NO

Resumen Clínico

EJEMPLO DE USO DEL SISTEMA

DX Probable

Influenza grave

<= 5 años ó > 65 años ó Inmunocomprometidos NO

Toma de Exudado Nasofaríngeo NO

Tratamiento NO

Cual

PARACETAMOL - IBUPROFENO

Referencia

Urgencias otro Hospital

Guardar

HOSPITAL GENERAL DR. MANUEL GEA GONZALEZ CARPA 28/08/2009

Inicio Microsoft PowerPoint ... Subsistema de Inform... 10:31 a.m.



Hospital General
Dr. Manuel Gea González

Calzada de Tlalpan 4800, Colonia Sección XVI, Deleg. Tlalpan, México 14000, D.F. Tel. Conmutador 4000-3000

HOJA DE VALORACION PARA PACIENTES CON ENFERMEDADES RESPIRATORIAS AGUDAS

DATOS GENERALES

MATEOS TREJO MARISOL

Edad: 22 Sexo: Fem.

Estado: DISTRITO FEDERAL

Municipio/Deleg: XOCHIMILCO

Localidad: SAN LORENZO

Colonia: SAN LORENZO

CJON. CORTEXPAN

Telefono:

12

ANTECEDENTES

Cardiopatías NO
EPOC NO
Asma NO
DM NO
HAS NO
Cancer NO
VIH NO
Otras: SI
HIPOTIROIDISMO, RETRASO MENTAL

PROCEDENCIA: Centro de Salud

OBSERVACIONES:

SINTOMAS

Fecha de Inicio de los Síntomas 17/08/2009
Disnea NO
Fiebre SI
Tos Seca SI
Tos Productiva SI
Cefalea SI
Desorientación / Irritabilidad NO
Mialgias / Artralgias SI
Rinorrea SI
Coriza NO

EXPLORACION FISICA

* TA Sistólica < 90mmHg ó NO
Diastólica < 60mmHG NO
* FC > 90 pm SI
* TC > 36 o < 36 NO
* FR > rpm NO
* Glasgow 13 NO
* Disnea NO
* Cianosis NO
* Estertores NO
Sibilancias NO
Eritema Faringeo NO
Adenomegalias NO
Deterioro del estado de alerta NO
Diarrea NO
Saturación < 95% O2 SI

* 2 DATOS POSITIVOS: Amerita valoración en observación urgencias.
<= 5 años ó > 65 ó inmunocomprometidos se agrega gravedad NO

VALORACION NO

TOMA DE EXUDADO NASOFARINGEO NO

TRATAMIENTO NO

DX PROBABLE: Otras Infecciones de vías respi

REFERENCIA: Hospitalización

RESUMEN CLINICO:

ACUDIO A EXCERESIS DE NEVO
ENCONTRANDOSE FEBRIL, SE DIO TAMIFLU SIN
MEJORIA. ACUDIO HOY A CENTRO SE SALUD
SUFRRIENDO SINCOPE POR LO QUE ACUDE. EF:
So2 86%. PALIDES **, FARINGE HIPEREMICA,
HIPOVENTILACION, NO SX PLEUROPULMONAR

AAA MEDICO EXTERNO

Cedula Profesional:

NOMBRE Y FIRMA DEL PACIENTE

25/08/2009 15:25



InfoGeaWeb - Windows Internet Explorer

http://192.15.2.23/Triage/

Archivo Edición Ver Favoritos Herramientas Ayuda

Favoritos Winmates. Resolución de pr... Taller Nacional, Seguridad d... Sitios sugeridos Galería de Web Slice

InfoGeaWeb

Página Seguridad Herramientas

Reportes estadísticos del Triage ERA's (Enfermedades Respiratorias Agudas)

Fecha Inicial Fecha Final
aaaaammdd aaaaammdd

Pacientes Atendidos por Fecha y Diagnóstico	
Por Fecha y Referencia	
Por Pacientes Atendidos y Fecha	
Por Fecha y Total Edad	
Por Fecha y Total Sexo	
Por Día	

Desarrollado por Oswaldo Peralta Rios
Depto. Administración y Desarrollo de Sistemas

Internet 100%

Inicio InfoGeaWeb - Windo...

ES 12:32 p.m.

22 y 23 de octubre



Hospital General "Dr. Manuel Gea González"

Reporte de pacientes atendidos por edad

Triage Enfermedades Respiratorias Agudas

	DE 00 A 08 AÑOS	DE 09 A 17 AÑOS	DE 18 A 25 AÑOS	DE 26 A 35 AÑOS	DE 36 A 45 AÑOS
24/04/2009	15	7	5	6	4
25/04/2009	38	32	49	47	20
26/04/2009	56	22	34	35	23
27/04/2009	30	28	69	32	43
28/04/2009	25	34	54	51	27
29/04/2009	40	23	42	50	23
30/04/2009	48	28	56	40	29



Triage Enfermedades Respiratorias Agudas



SALUD

Hospital General "Dr. Manuel Gea González"

Reporte de pacientes atendidos por
fecha y sexo

	1-MASC	2-FEM	Total
24/04/2009	22	21	43
25/04/2009	106	114	220
26/04/2009	92	107	199
	119	133	252
	107	116	223
	101	102	203
	126	111	237
	31	26	57
	43	53	96
	23	37	60
	27	47	74
	42	44	86



SALUD



Hospital General "Dr. Manuel Gea González"

Reporte de pacientes atendidos por diagnóstico
Periodo del 24/04/2009 Al 30/06/2009

Triage Enfermedades Respiratorias Agudas

	Influenza grave	Influenza Leve	Influenza modera	NAC Bacteriana	Otra	Otras Infecciones	Total
24/04/2009	0	1	0	0	0	42	43
25/04/2009	1	49	4	6	0	161	221
26/04/2009	1	19	2	8	0	169	199
27/04/2009	0	10	1	7	0	234	252
28/04/2009	0	9	4	35	0	175	223
29/04/2009	4	29	9	14	10	137	203
30/04/2009	3	94	34	9	0	98	238
01/05/2009	0	15	2	1	0	39	57
02/05/2009	2	10	0	3	0	81	96
03/05/2009	0	30	0	2	0	28	60
04/05/2009	0	16	2	16	0	40	74
05/05/2009	0	35	6	5	0	40	86
06/05/2009	1	27	3	0	0	38	69

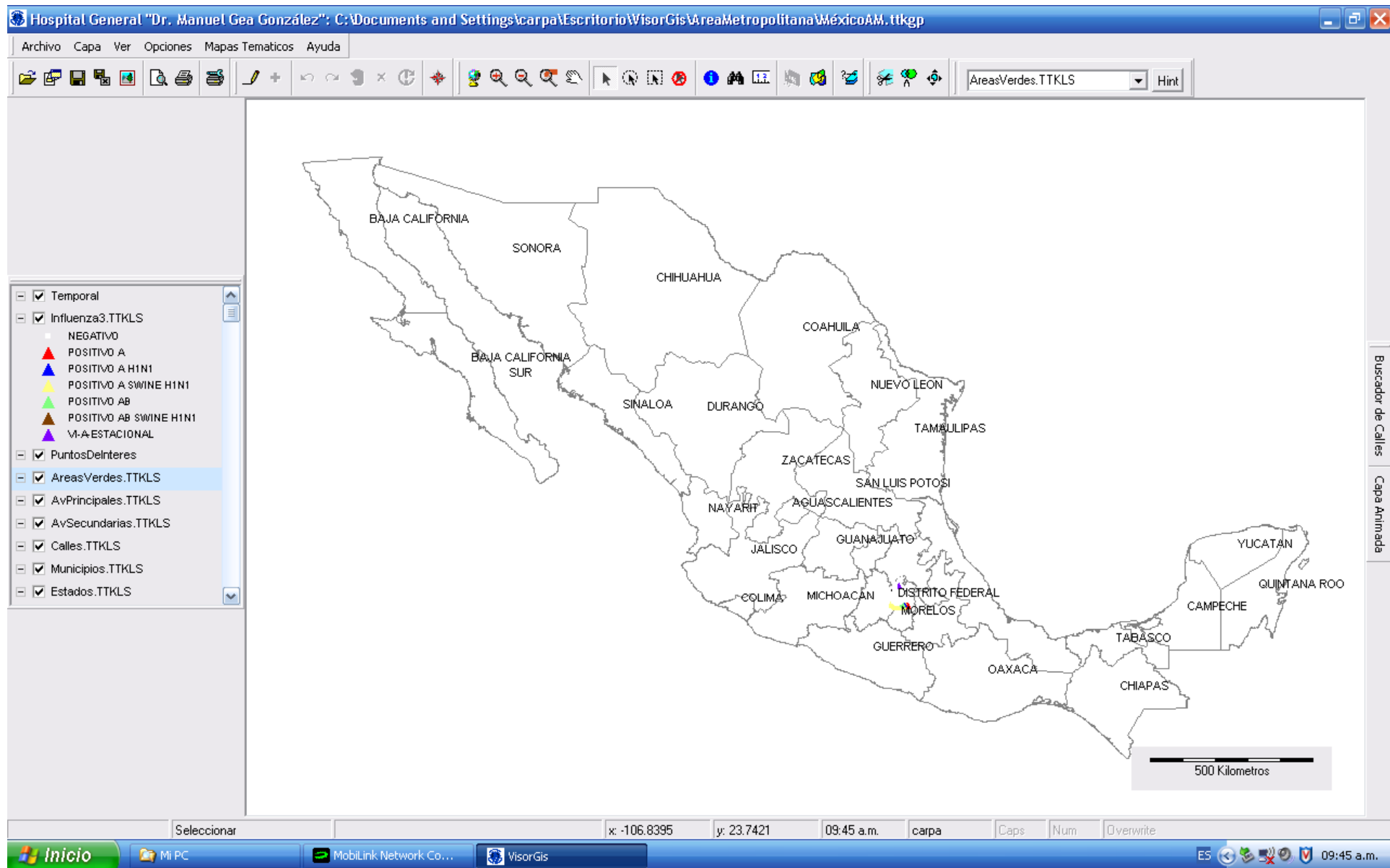

22 y 23 de octubre

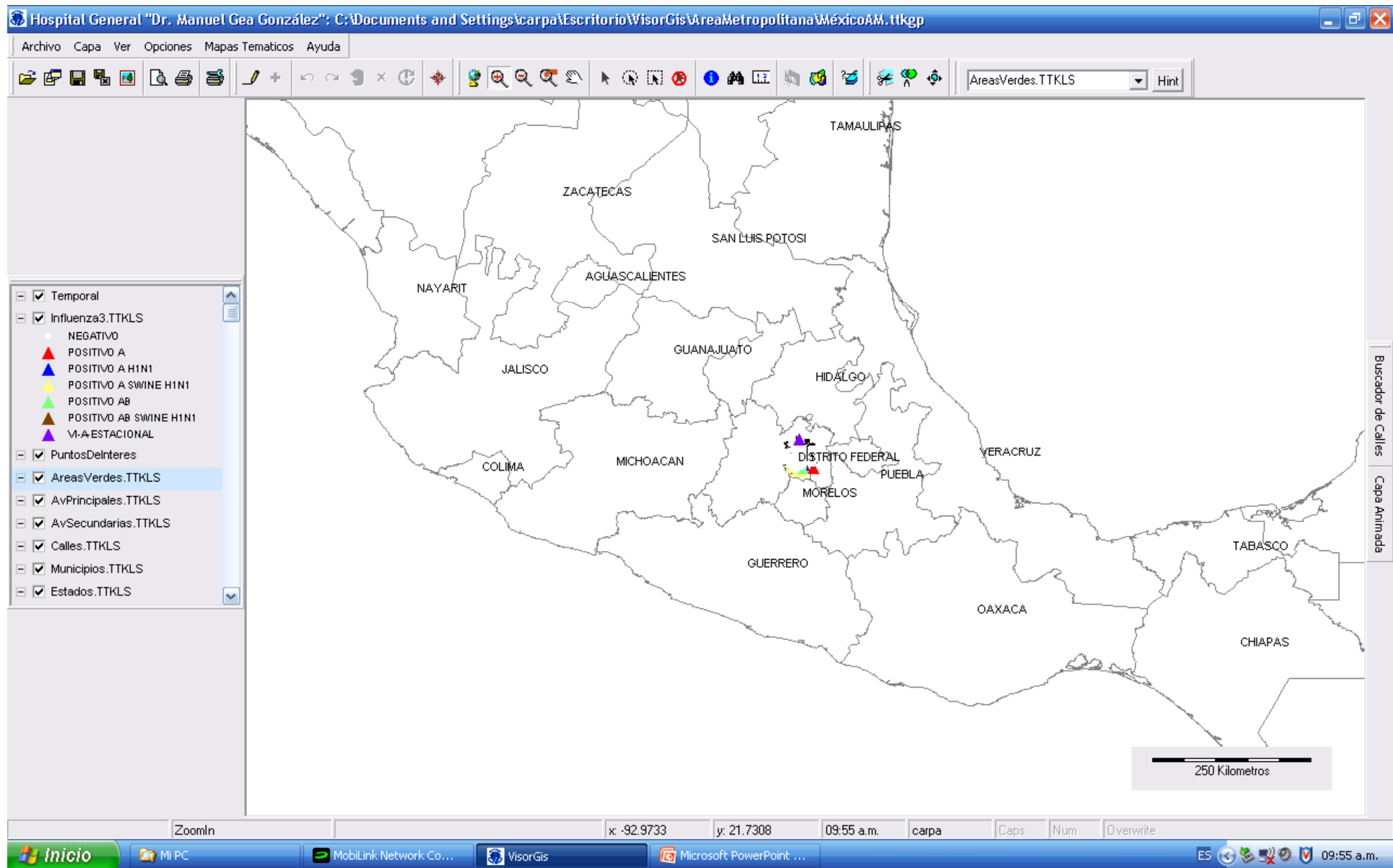

22 y 23 de octubre

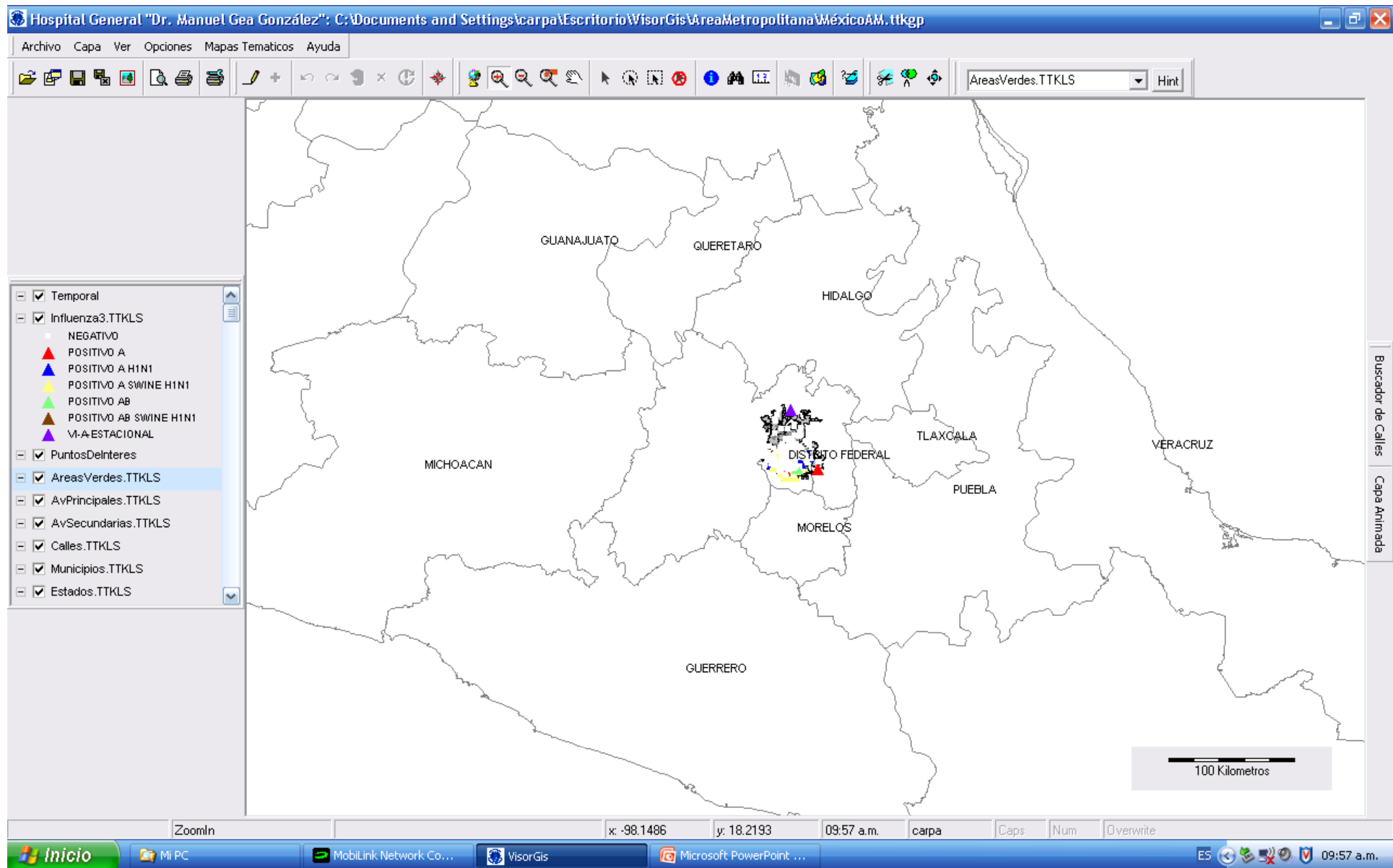

22 y 23 de octubre

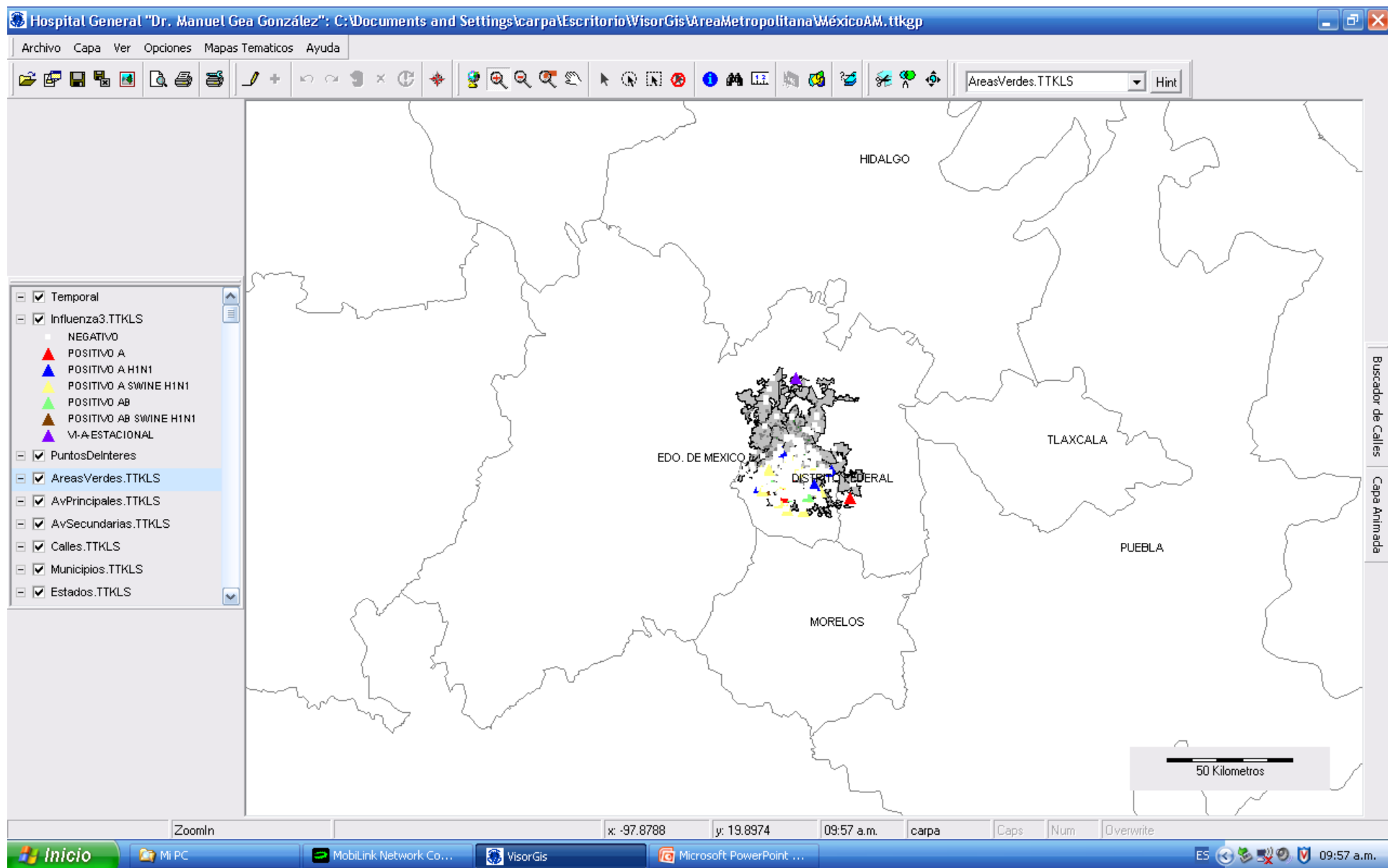

22 y 23 de octubre

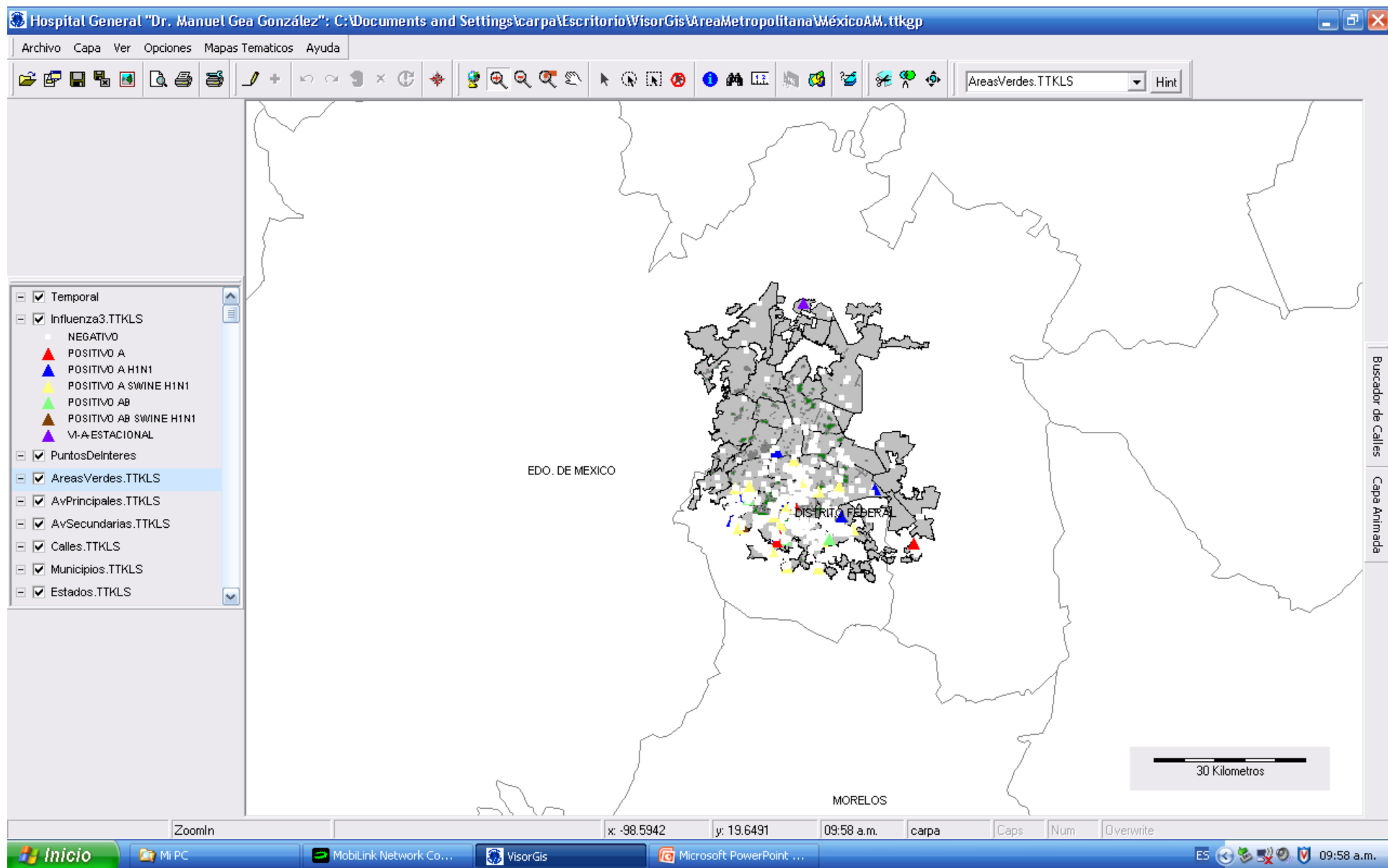

22 y 23 de octubre

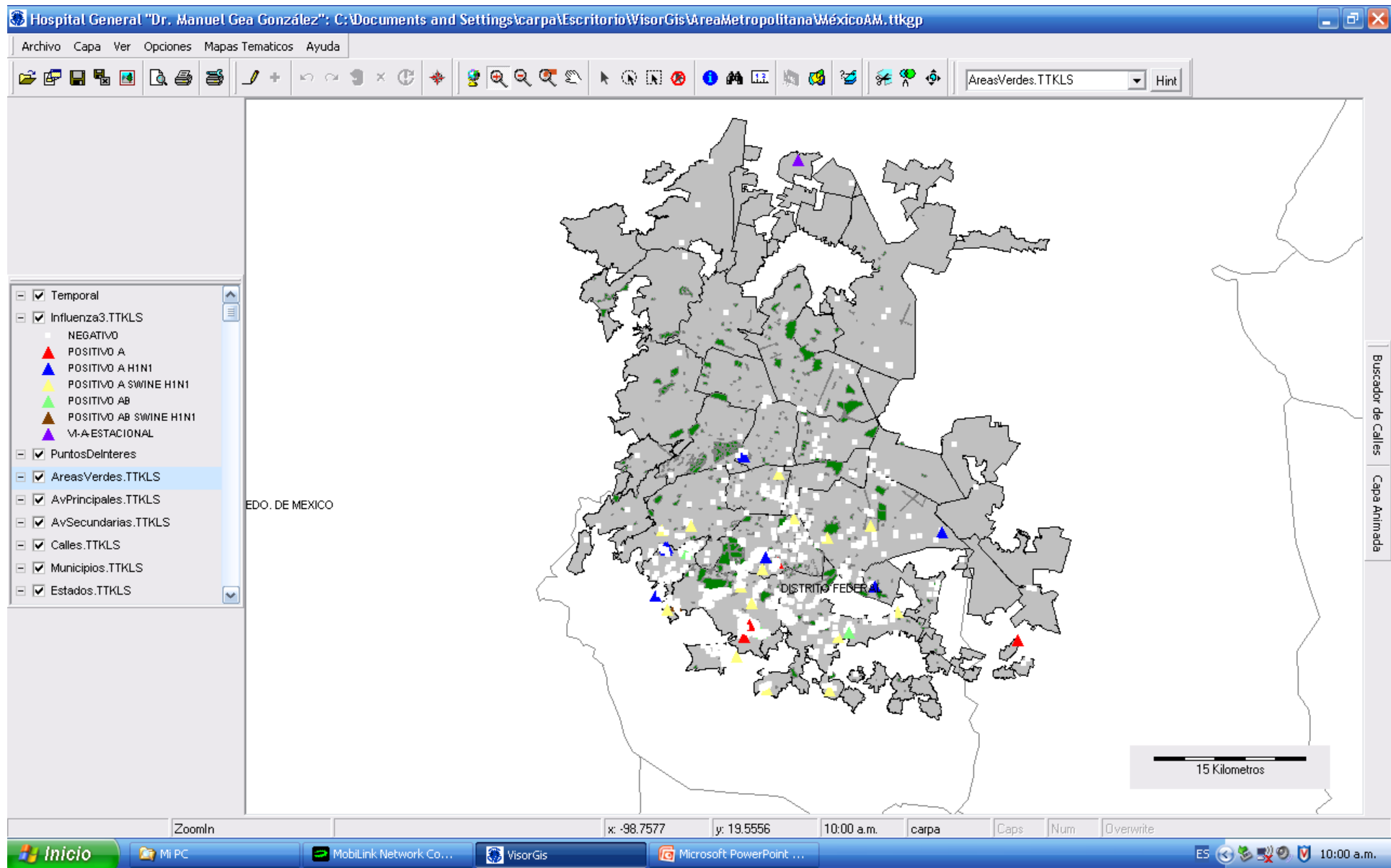

22 y 23 de octubre

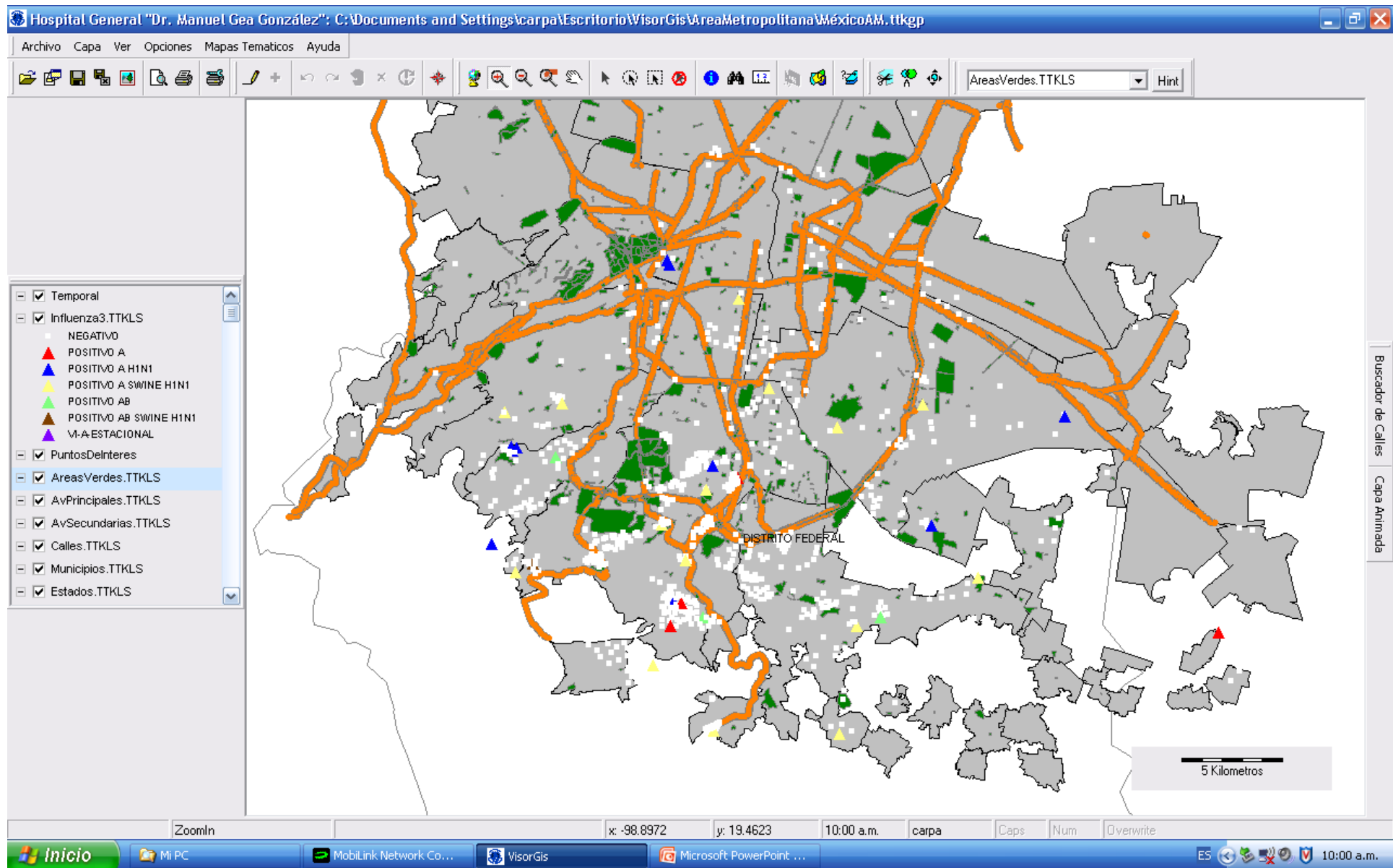

22 y 23 de octubre

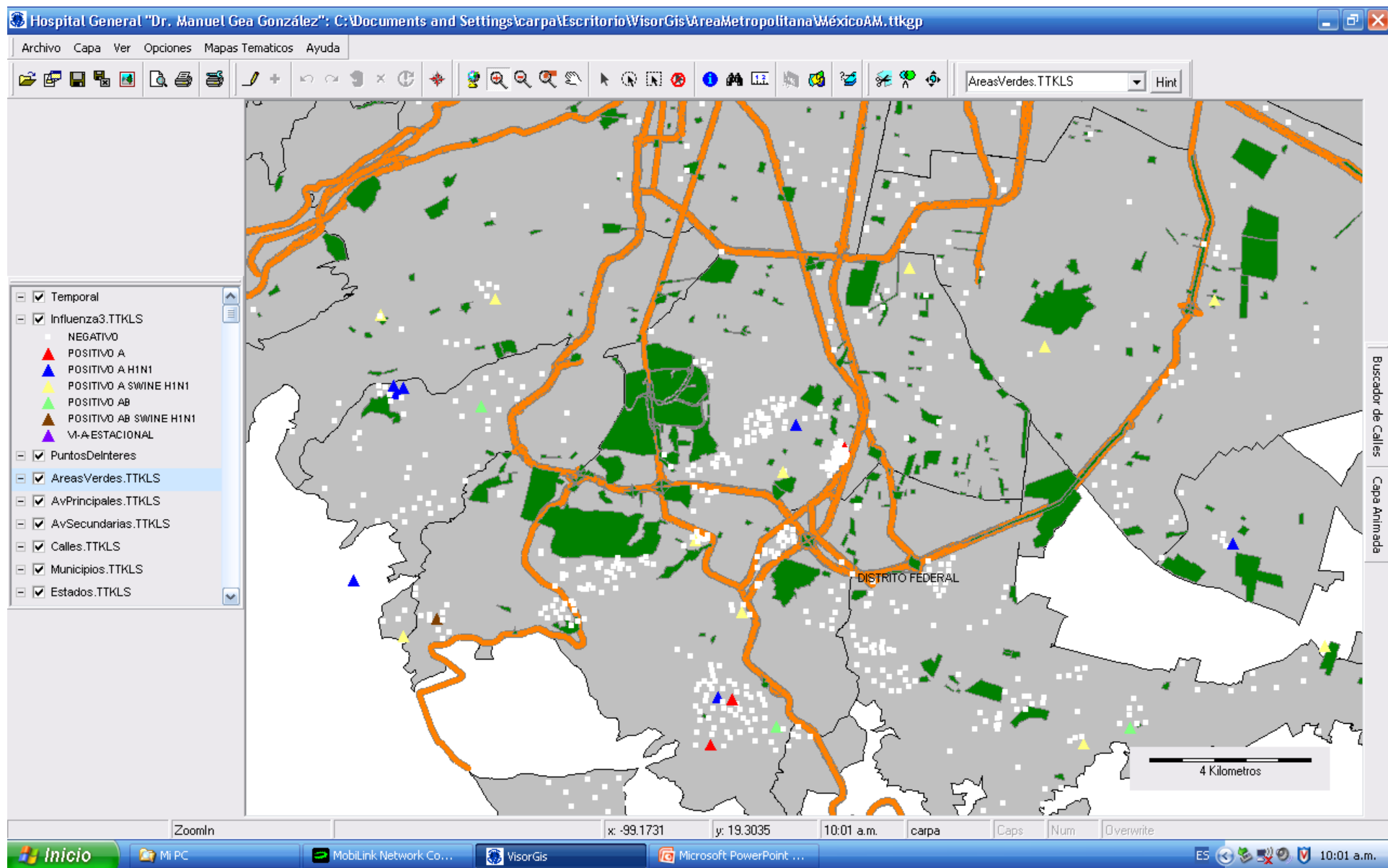

22 y 23 de octubre

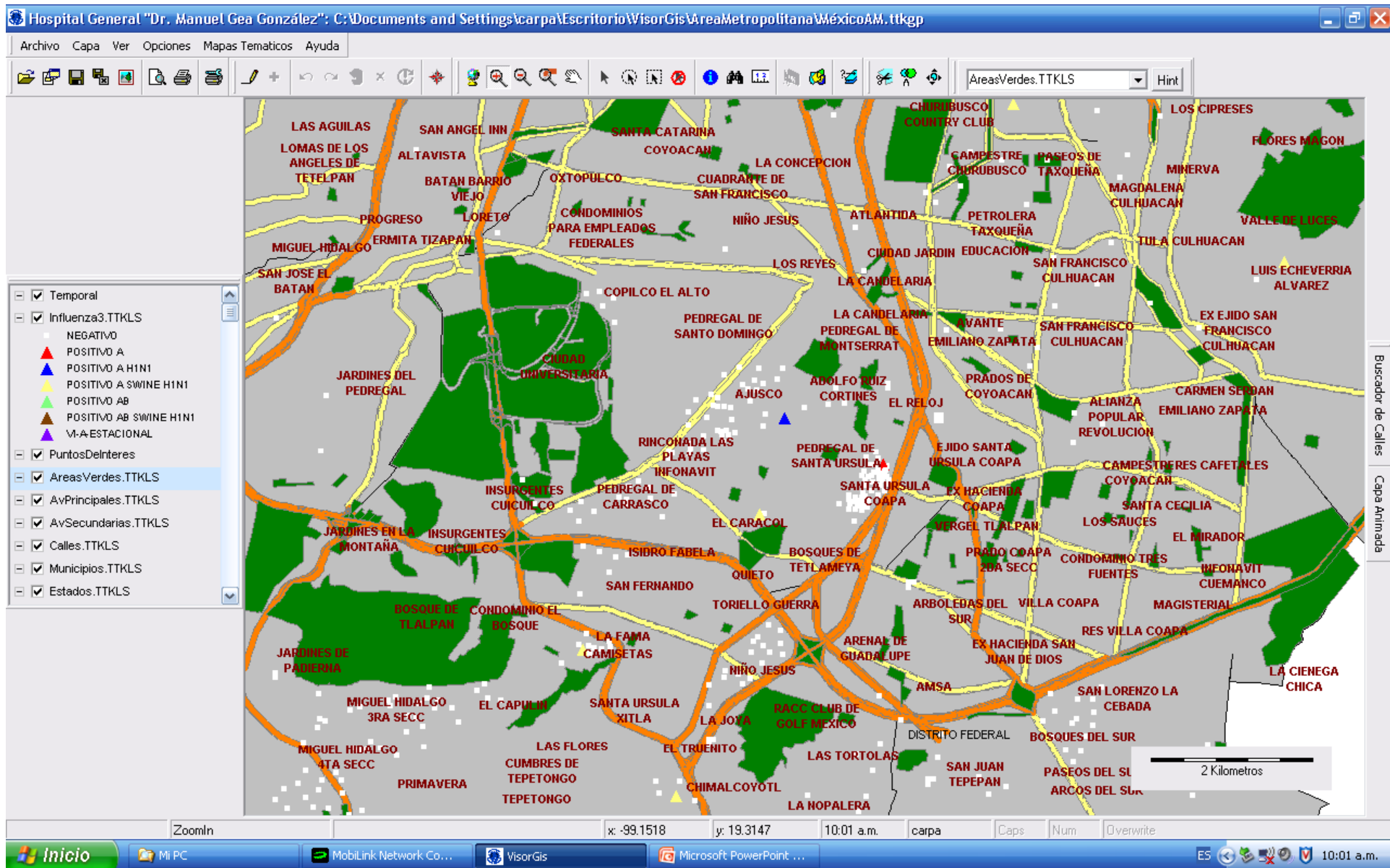

22 y 23 de octubre

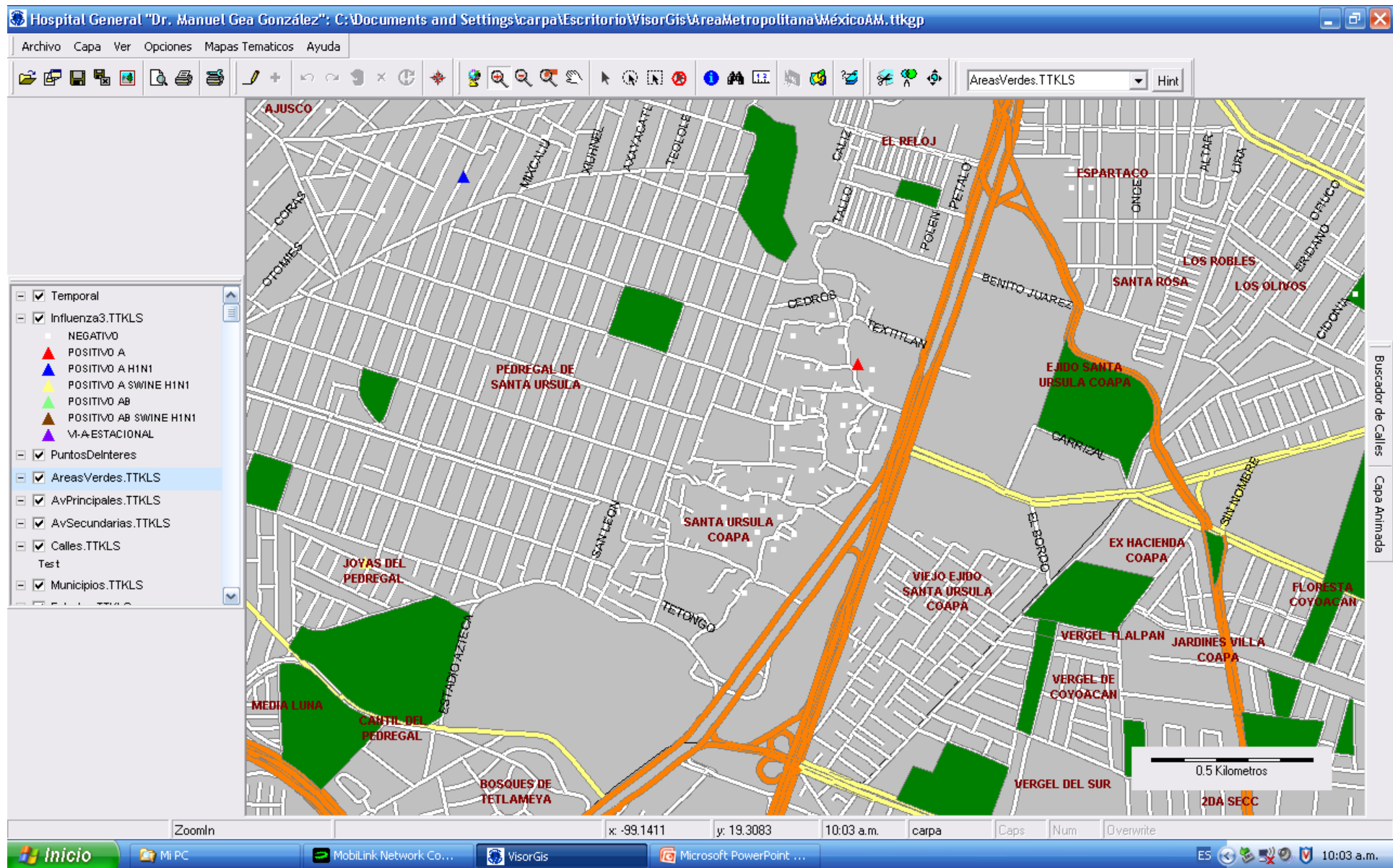

22 y 23 de octubre

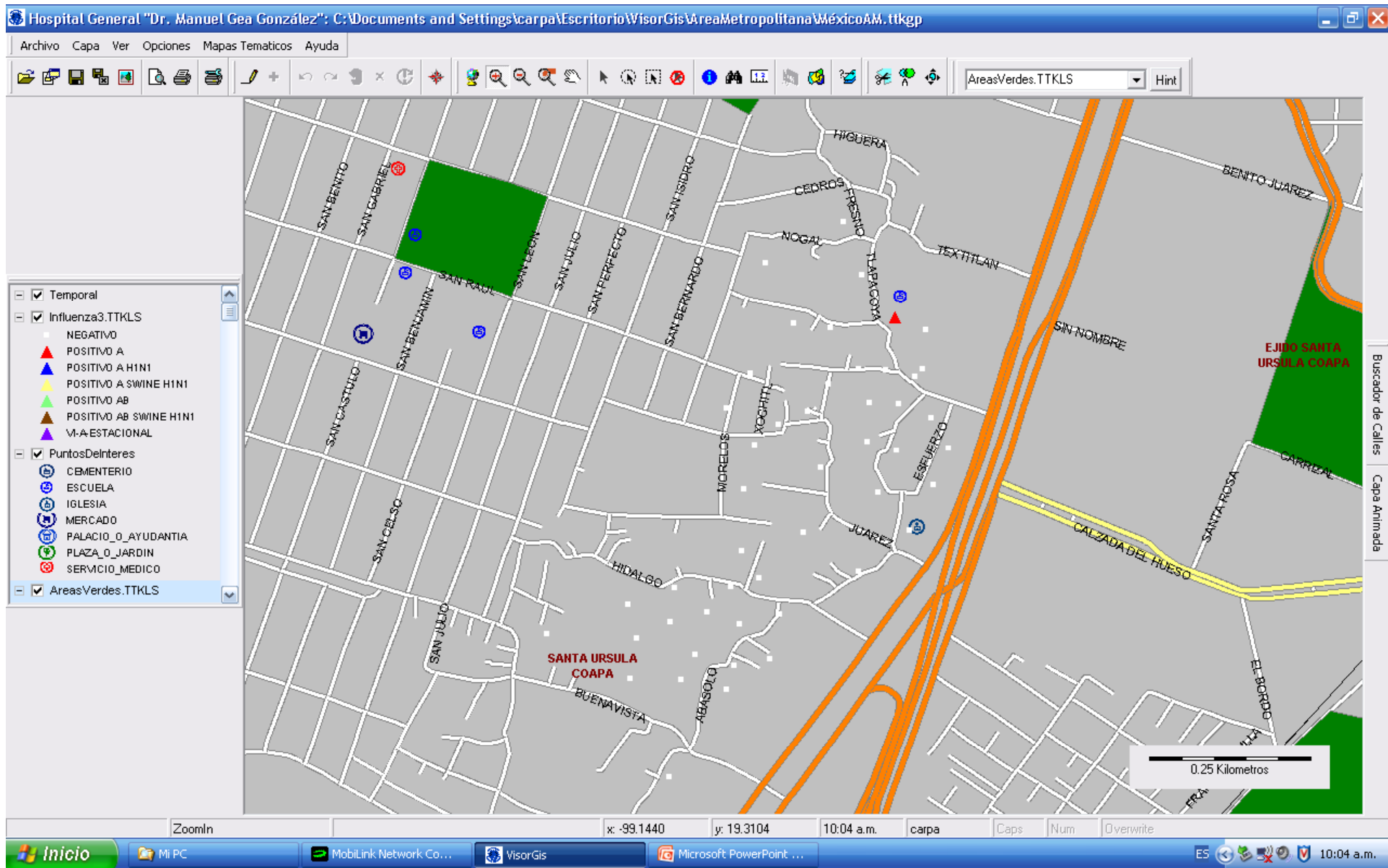

22 y 23 de octubre

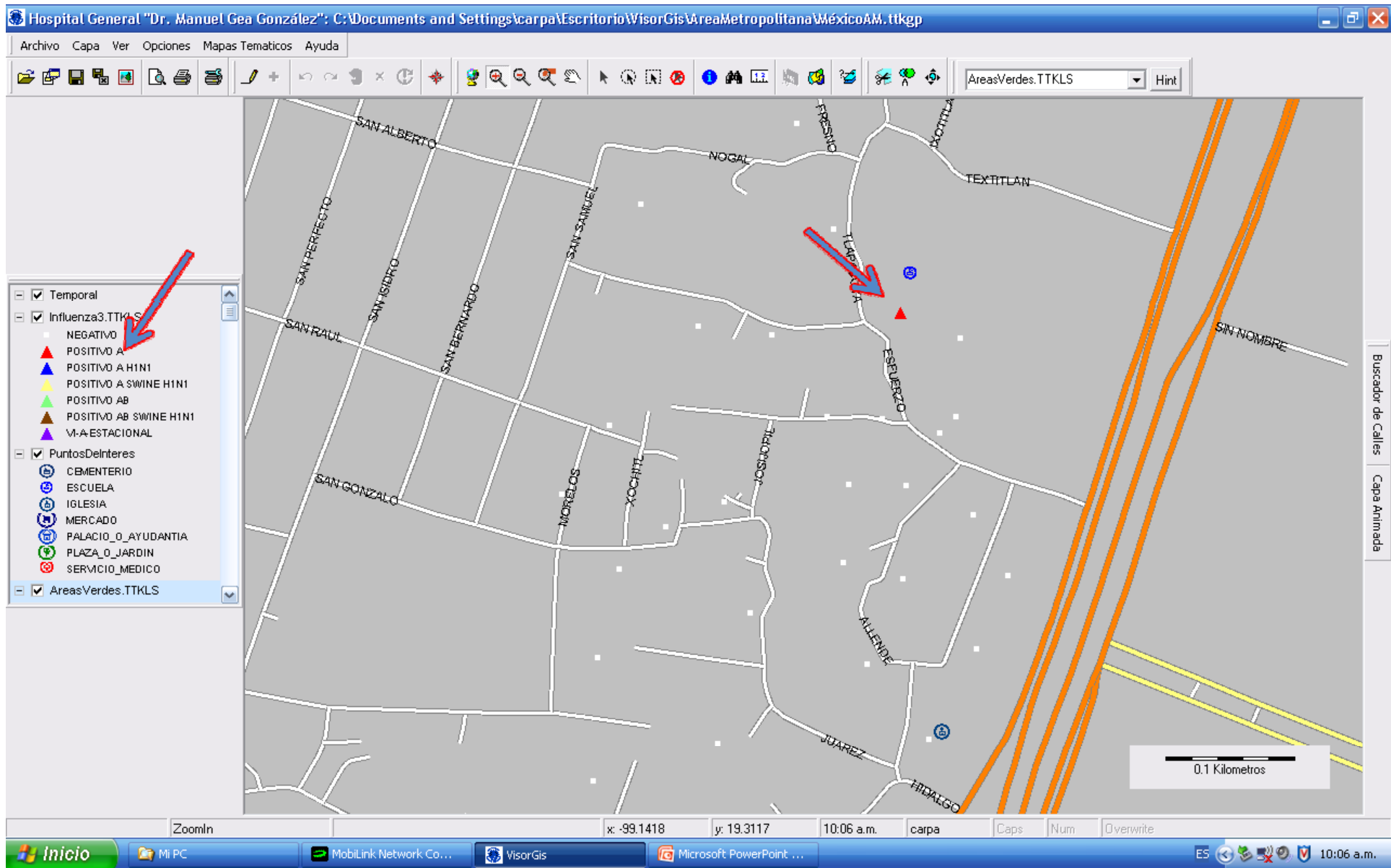

22 y 23 de octubre

Hospital General "Dr. Manuel Gea González": C:\Documents and Settings\carpa\Escritorio\VisorGis\AreaMetropolitana\WéxicoAM.ttkgp

Archivo Capa Ver Opciones Mapas Temáticos Ayuda

Influenza3.TTKLS Hint

Temporal

Influenza3.TTKLS

- NEGATIVO
- POSITIVO A
- POSITIVO A H1N1
- POSITIVO A SWINE H1N1
- POSITIVO AB
- POSITIVO AB SWINE H1N1
- VI-A ESTACIONAL

PuntosDeInteres

AreasVerdes.TTKLS

AvPrincipales.TTKLS

AvSecundarias.TTKLS

Calles.TTKLS

Test

Municipios.TTKLS

Estados.TTKLS

Información

Información	Foto
UID	337
IDPACIENT	HENY811210MDFRVNZZ
CONSULTA	18/05/2009
DSEXO	2-FEM
EDAD	28
EDAD	DE 26 A 35 AÑOS
DFECHA	18/05/2009
DHORA	18/05/2009
DNOMBRE	HERNANDEZ NAVARRETE YENY
IDESTADO	9
ESTADO	09 DISTRITO FEDERAL
IDMUNICIPIO	3
MUNICIPIO	003 COYOACAN
IDLOCALIDAD	107
LOCALIDAD	0107 SANTA URSULA COAPA
IDCOLONIA	1
MAPA	
COLONIA	CALLEJON ESFUERZO
CALLE	5
NEXTERIOF	
NINTERIOF	4650
CODIGOPO	5338-3341
DTELEFON	NO
CARDIOPA	NO
ANT_EPOC	NO
ANT_ASMA	NO

Aceptar Cancelar

VerInfo x: -99.1429 y: 19.3121 10:09 a.m. carpa Caps Num Overwrite

Inicio MI PC Mobilink Network Co... VisorGis Microsoft PowerPoint ... ES 10:09 a.m.

Hospital General "Dr. Manuel Gea González": C:\Documents and Settings\carpa\Escritorio\VisorGis\AreaMetropolitana\WéxicoAM.ttkgp

Archivo Capa Ver Opciones Mapas Temáticos Ayuda

Influenza3.TTKLS Hint

Información

Información	Foto
UID	334
IDPACIENT	HEML910506HXXRNSZZ
CONSULTA	25/04/2009
DSEXO	1-MASC
EDAD	18
EDAD	DE 18 A 25 AÑOS
DFECHA	06/05/2009
DHORA	06/05/2009
DNOMBRE	HERNNDEZ MONTAÑO LUIS MANUEL
IDESTADO	9
ESTADO	09 DISTRITO FEDERAL
IDMUNICIPIO	3
MUNICIPIO	003 COYOACAN
IDLOCALIDAD	107
LOCALIDAD	0107 SANTA URSULA COAPA
IDCOLONIA	1
MAPA	
COLONIA	SAN ISAURO MTZ 910
CALLE	LT 10
NEXTERIOF	
NINTERIOF	
CODIGOPO	
DTELEFONO	NO
CARDIOPA	NO
ANT_EPOC	NO
ANT_ASMA	NO

Aceptar Cancelar

VerInfo x: -99.1446 y: 19.3129 10:10 a.m. carpa Caps Num Overwrite

Inicio MI PC Mobilink Network Co... VisorGis Microsoft PowerPoint ... ES 10:10 a.m.

22 y 23 de octubre

Hospital General "Dr. Manuel Gea González": C:\Documents and Settings\carpa\Escritorio\VisorGis\AreaMetropolitana\MexicoAM.ttkgp

Archivo Capa Ver Opciones Mapas Tematicos Ayuda

Influenza3.TTKLS Hint

Información

Información	Foto
UID	447
IDPACIENT	MATD981023MDFLRNZZ
CONSULTA	29/07/2009
DSEXO	2-FEM
EDAD	11
EDAD	DE 09 A 17 AÑOS
DFECHA	29/07/2009
DHORA	29/07/2009
DNOMBRE	MALLORAL TORRES DIANA ELIZABETH
IDESTADO	9
ESTADO	09 DISTRITO FEDERAL
IDMUNICIPIO	3
MUNICIPIO	003 COYOACAN
IDLOCALIDAD	107
LOCALIDAD	0107 SANTA URSULA COAPA
IDCOLONIA	1
MAPA	
COLONIA	san pascasio
CALLE	MAN 862
NEXTERIOF	LOTE 07
NINTERIOF	4600
CODIGOPO	56184827
DTELEFON	NO
CARDIOPA	NO
ANT_EPOC	NO
ANT_ASMA	NO

Aceptar Cancelar

NEGATIVO

VerInfo x: -99.1450 y: 19.3096 10:10 a.m. carpa Caps Num Overwrite

Inicio MI PC Mobilink Network Co... VisorGis Microsoft PowerPoint ... ES 10:10 a.m.

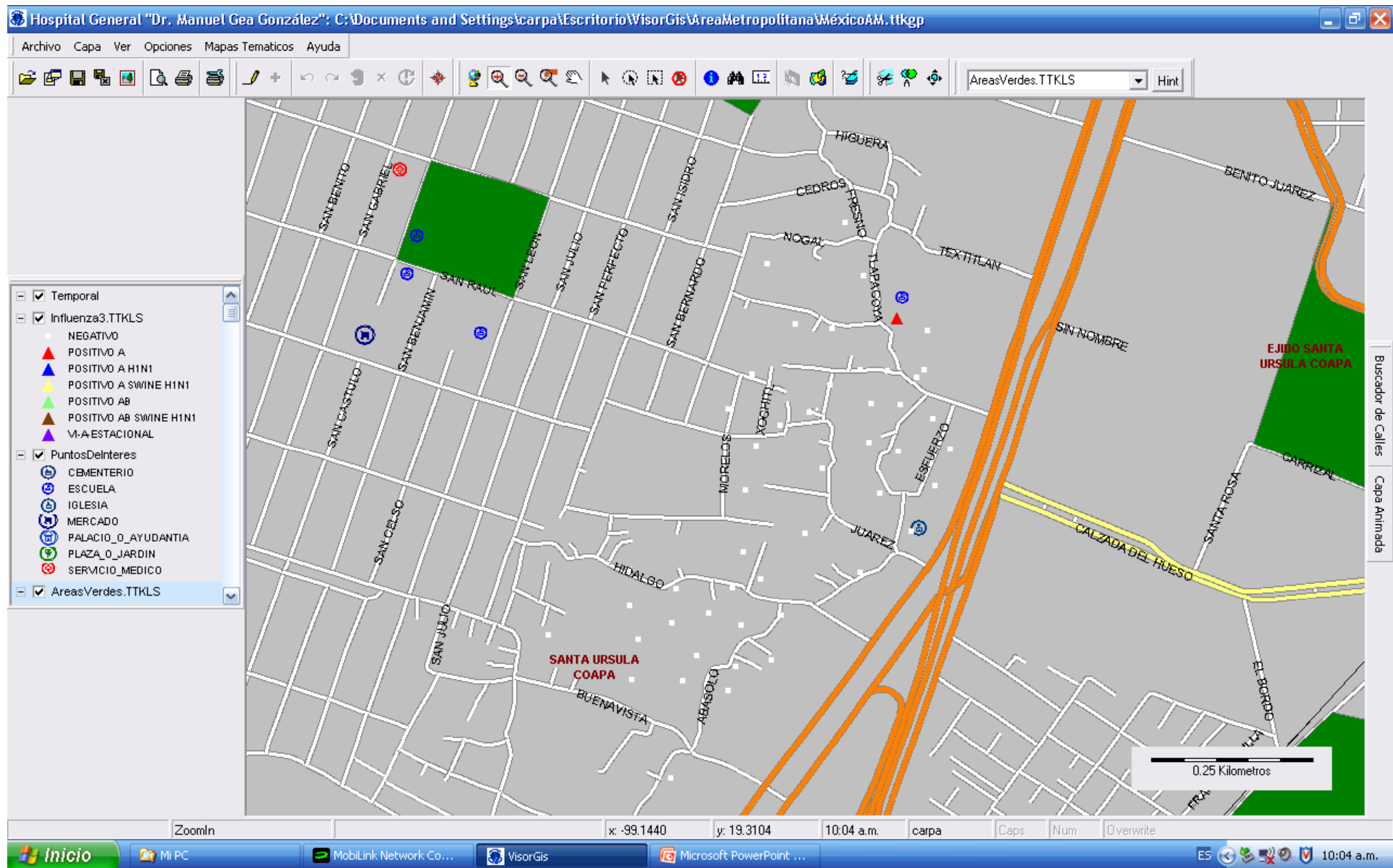

22 y 23 de octubre

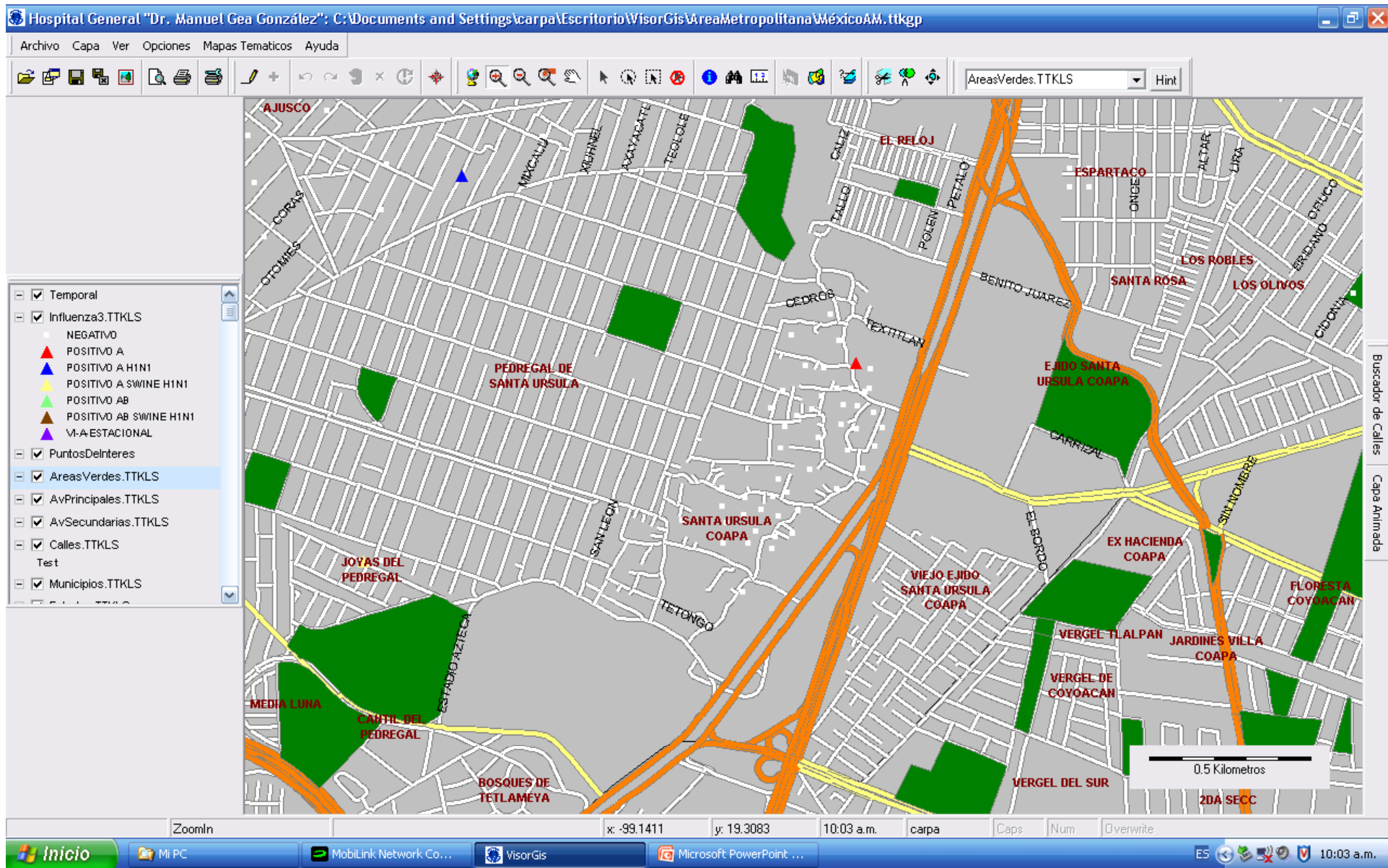

22 y 23 de octubre



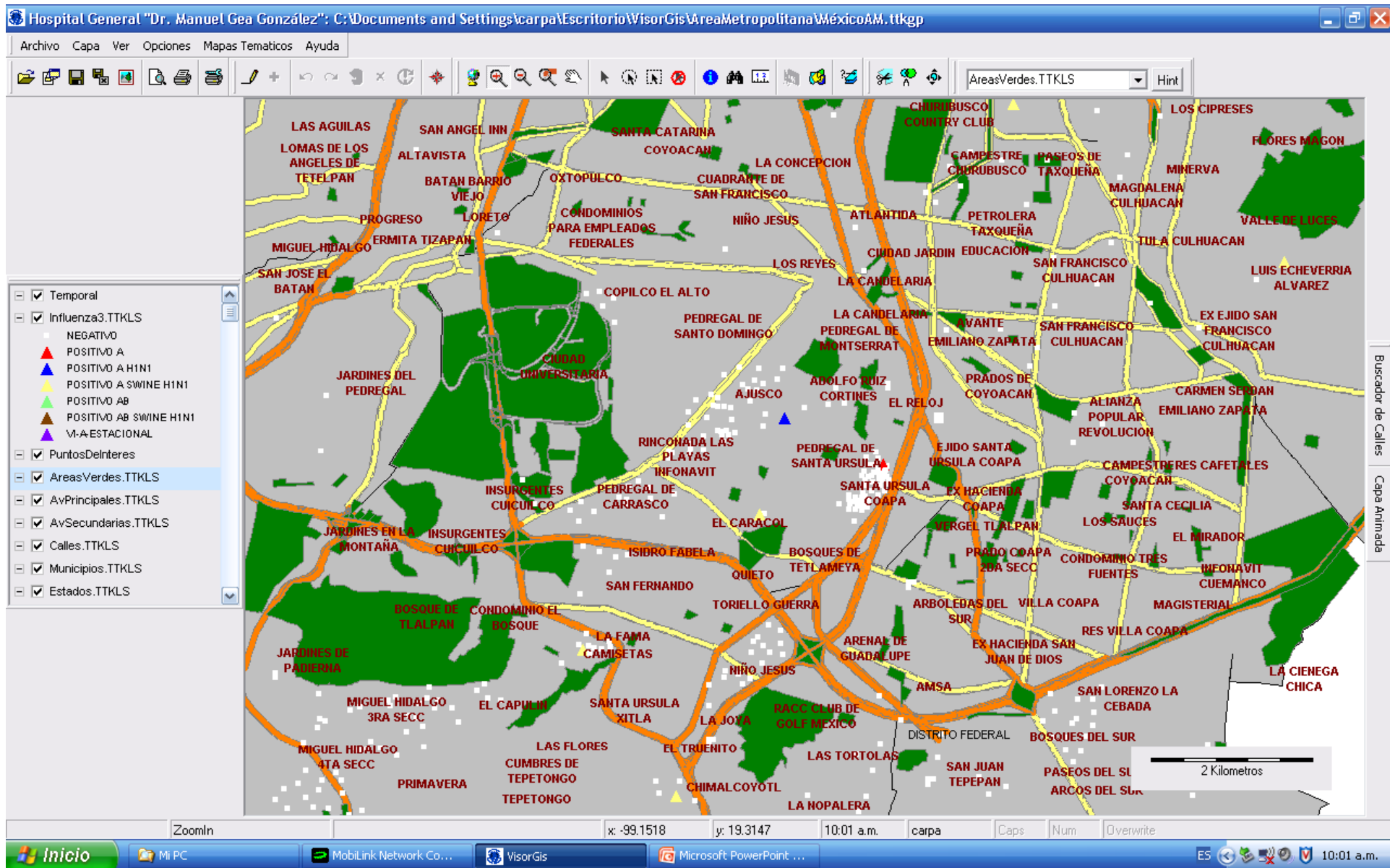

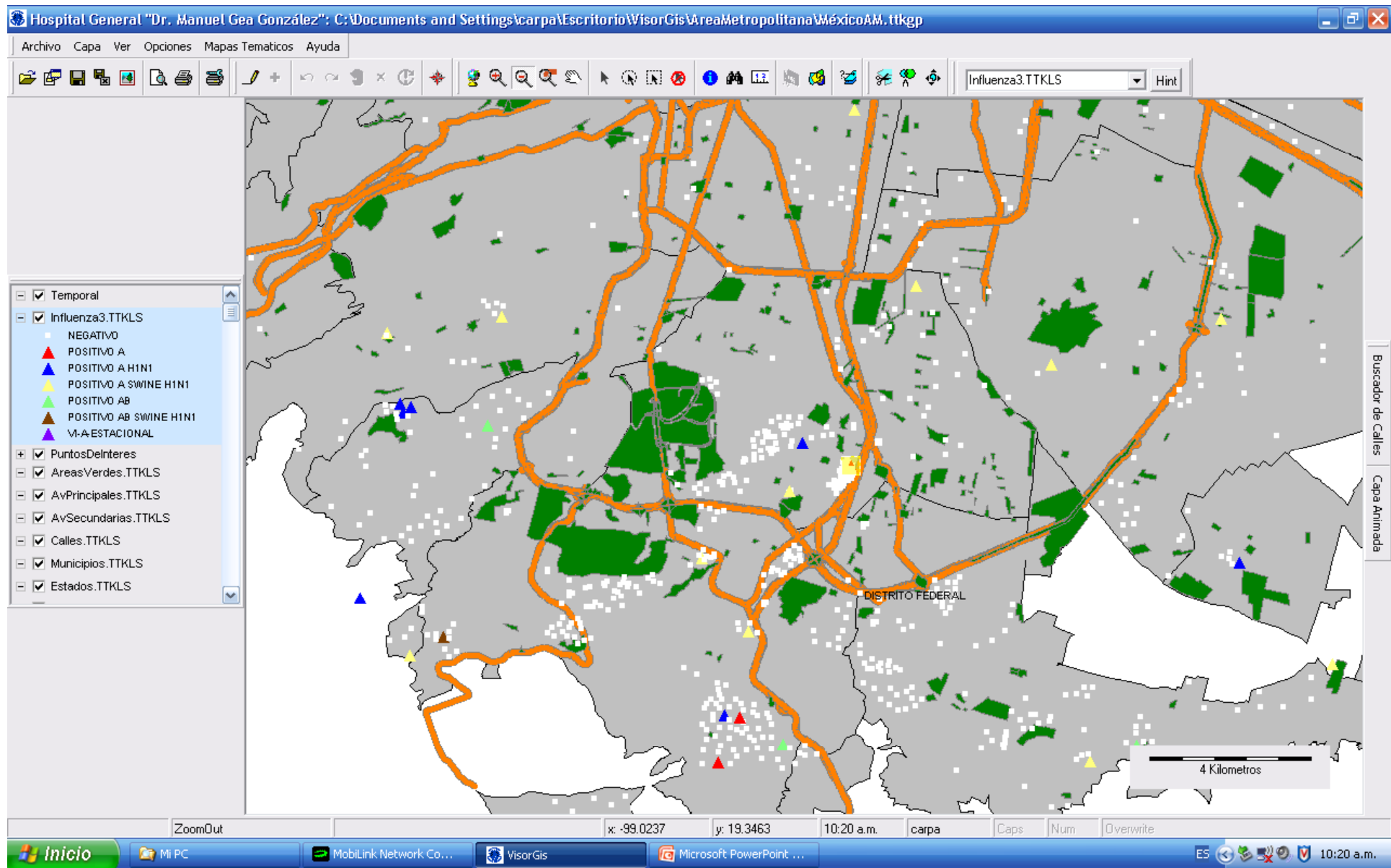

22 y 23 de octubre

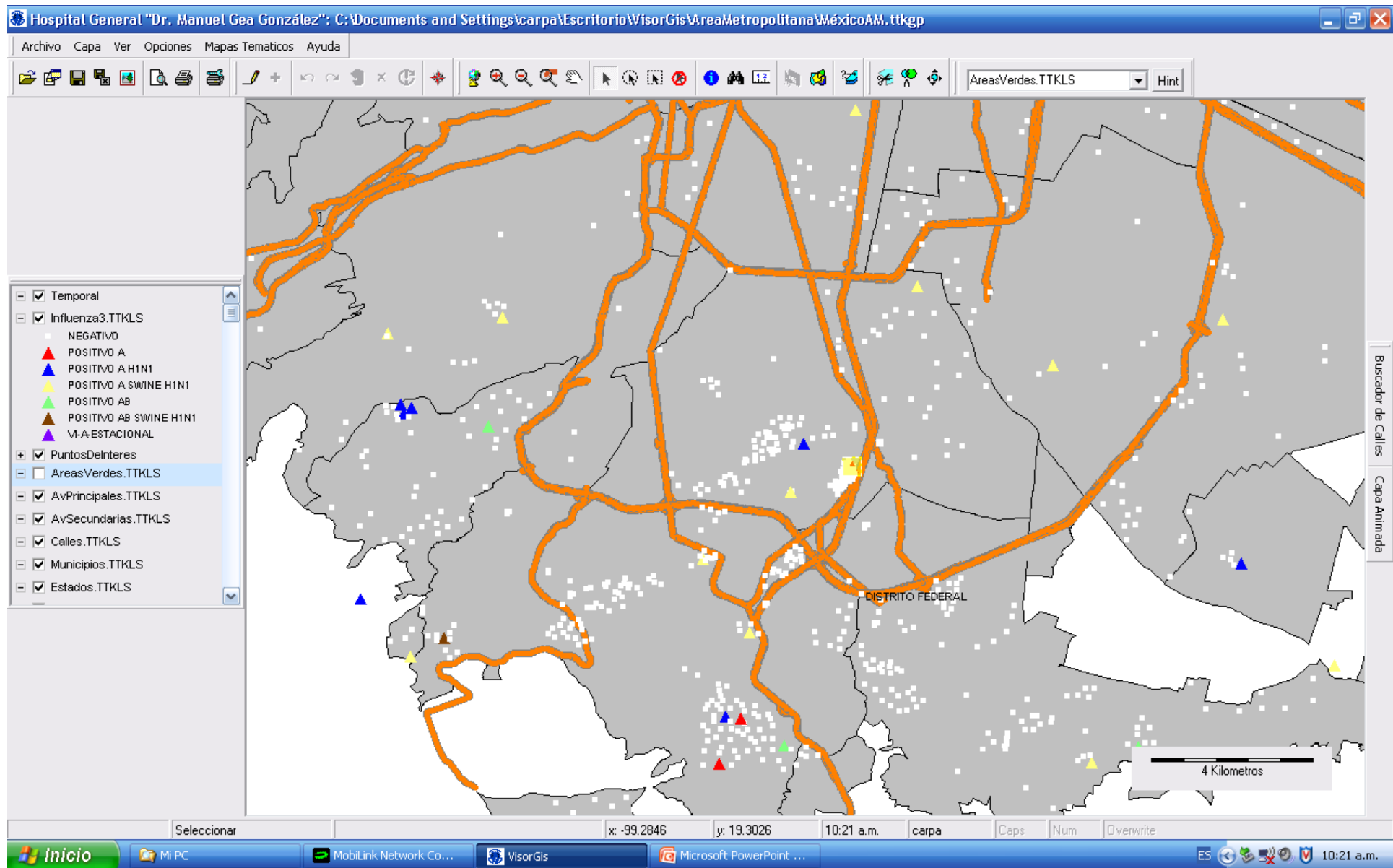

22 y 23 de octubre

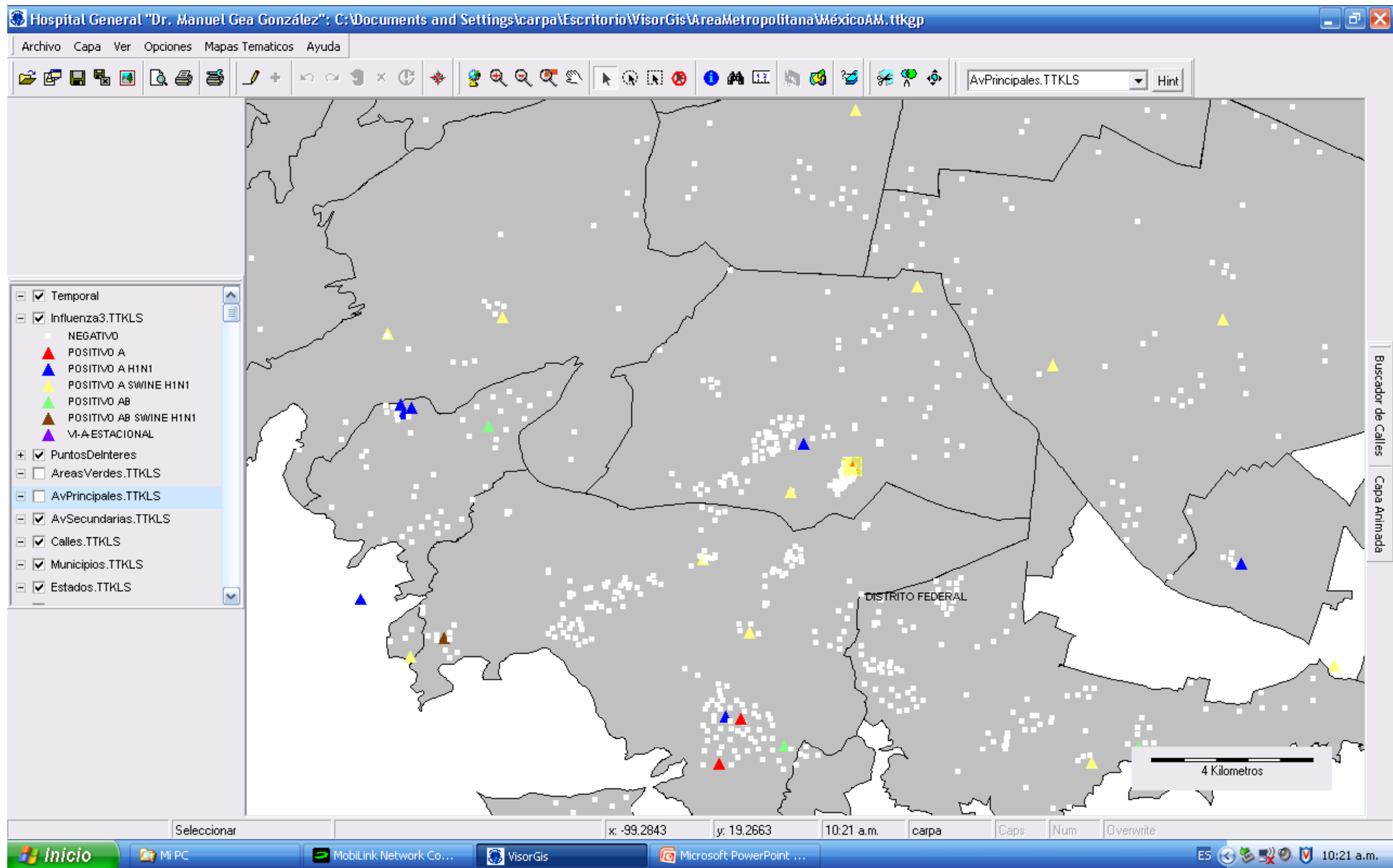

22 y 23 de octubre

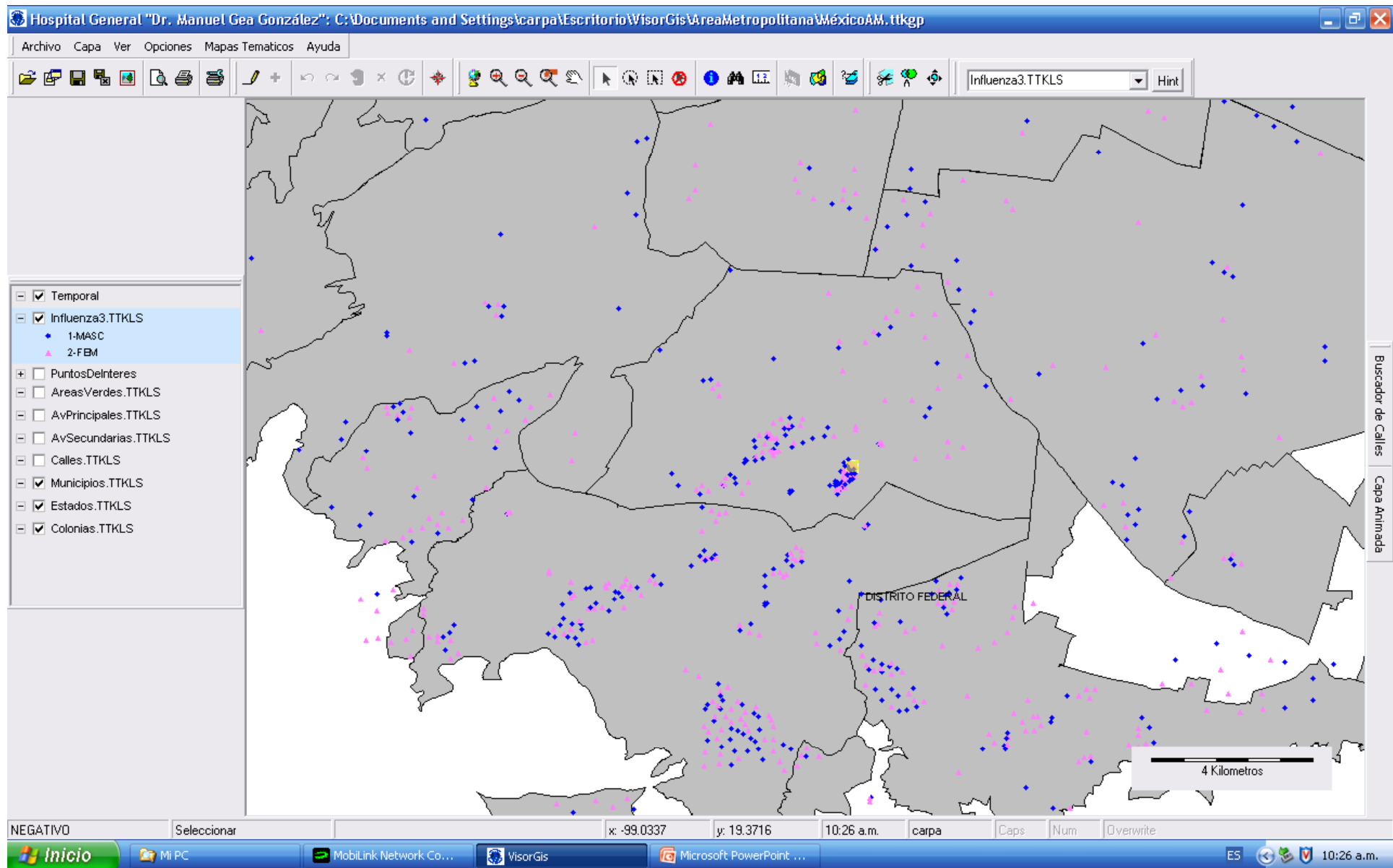

22 y 23 de octubre

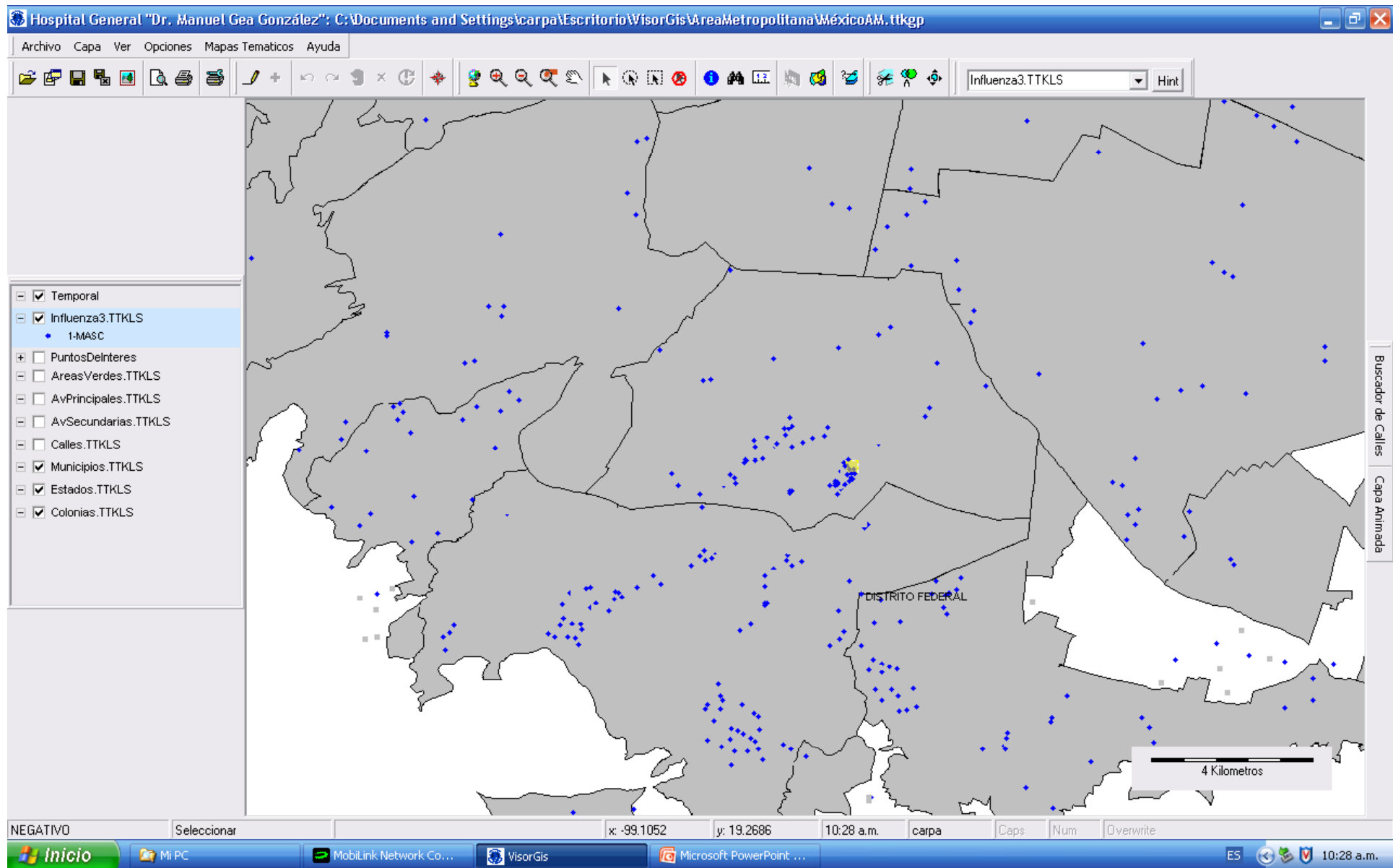

22 y 23 de octubre

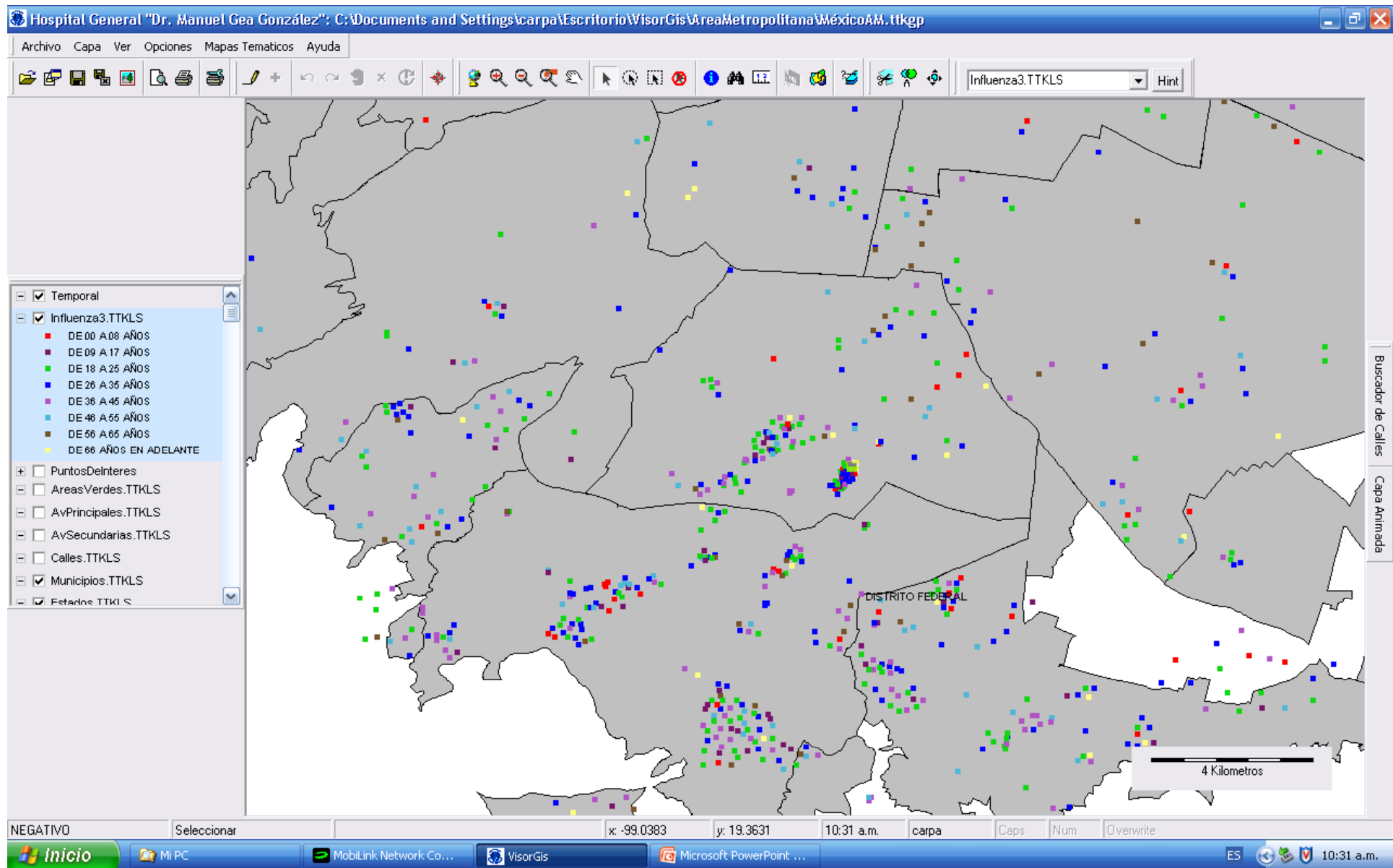

22 y 23 de octubre

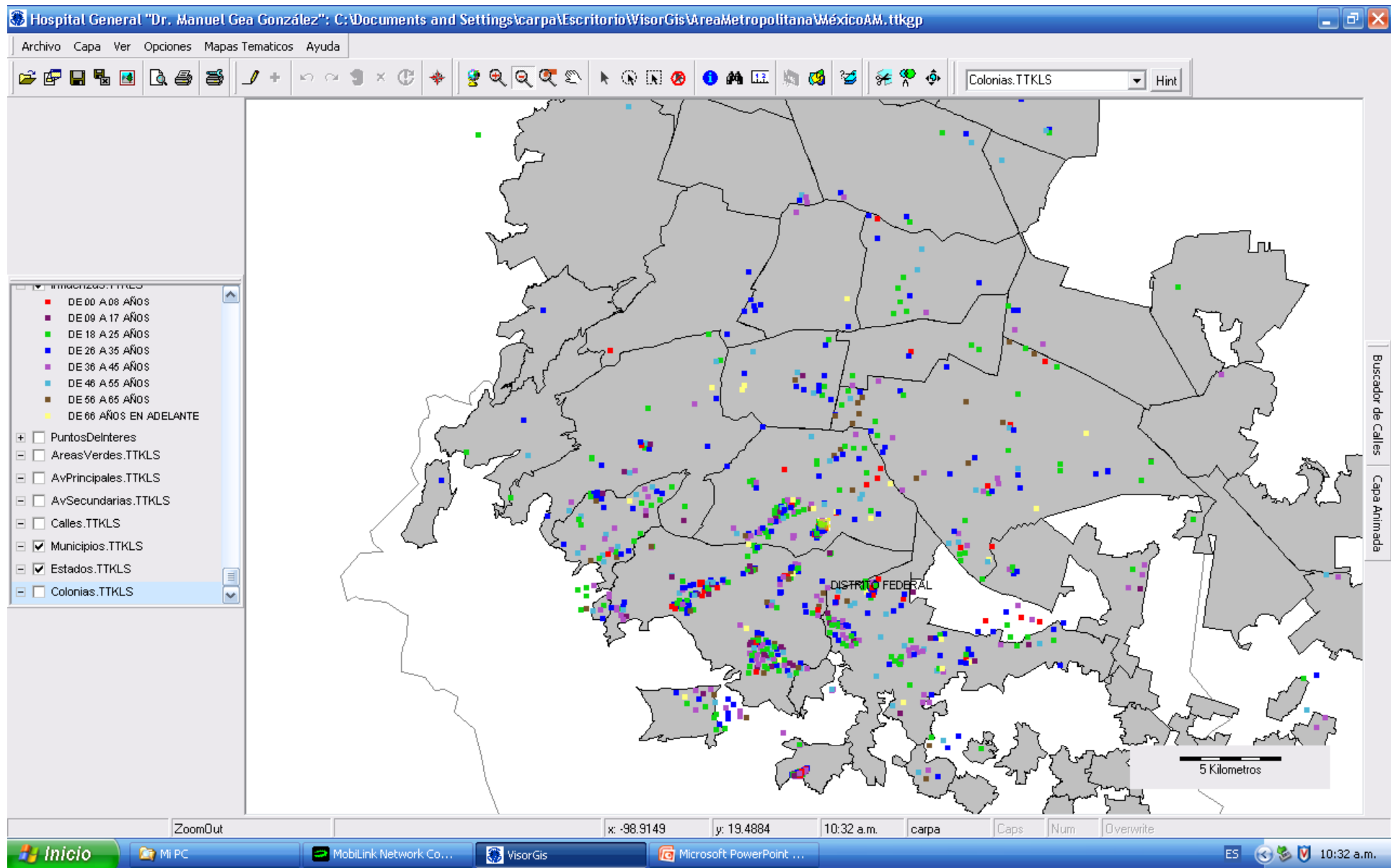

22 y 23 de octubre

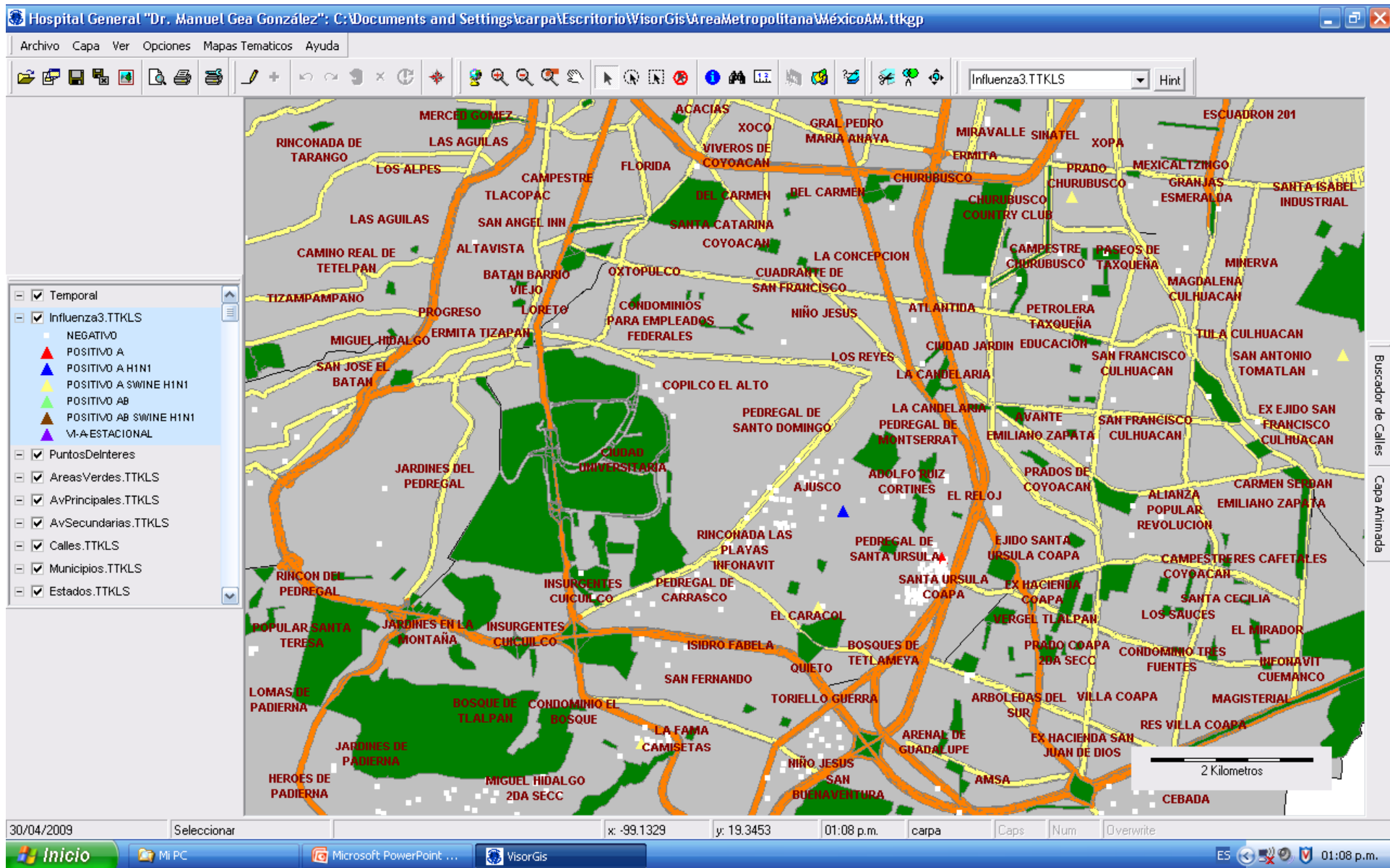

22 y 23 de octubre

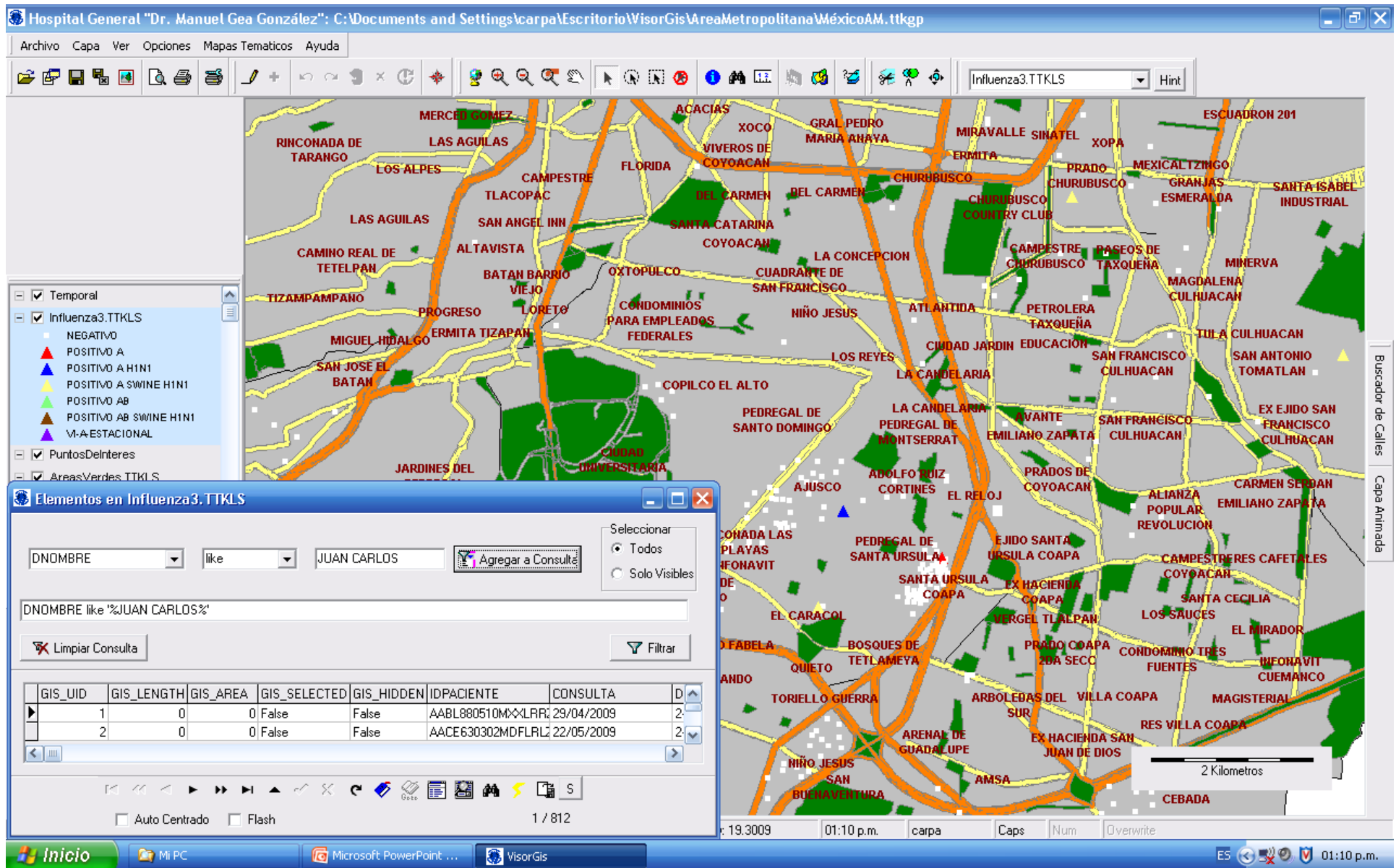

22 y 23 de octubre

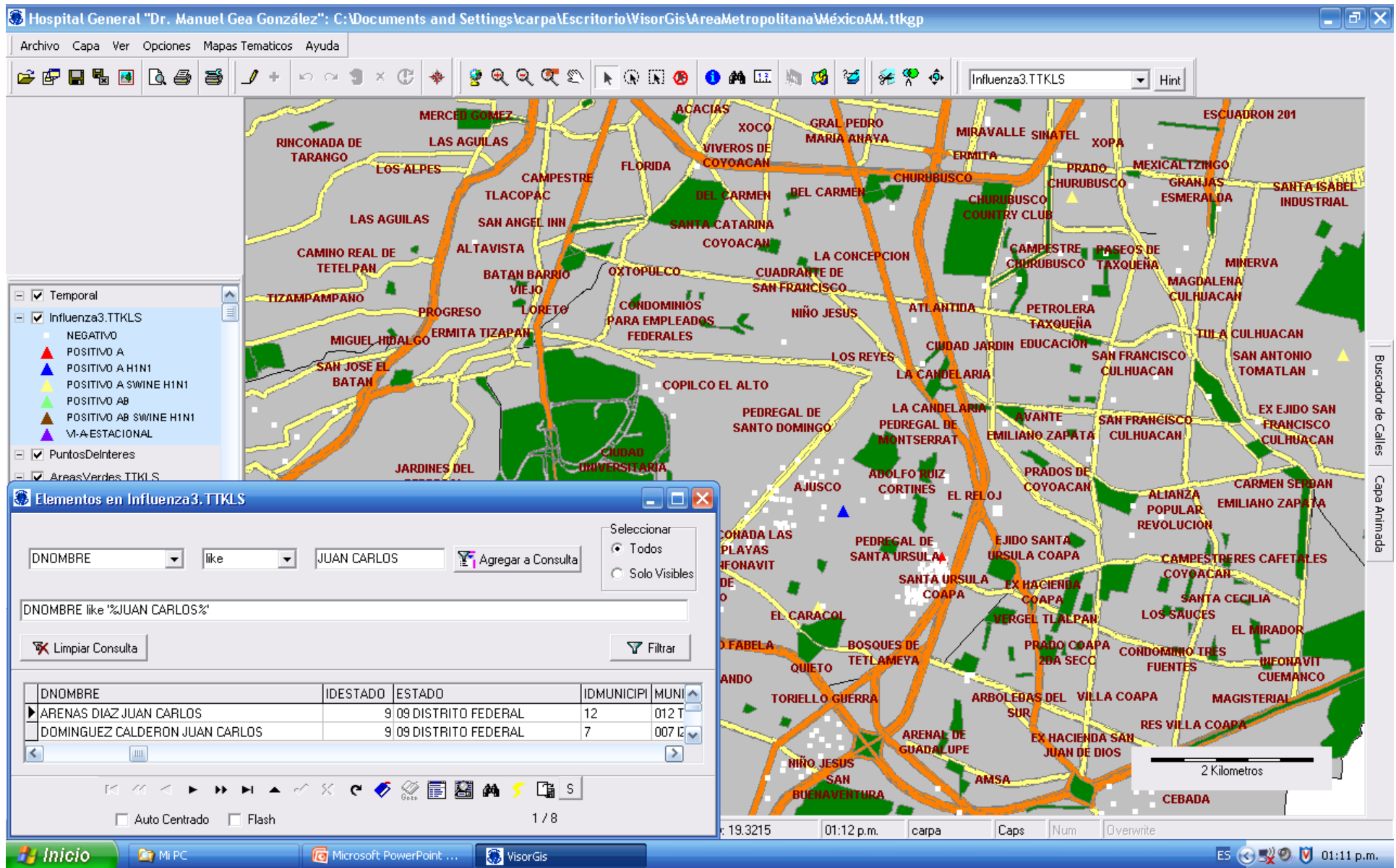

22 y 23 de octubre

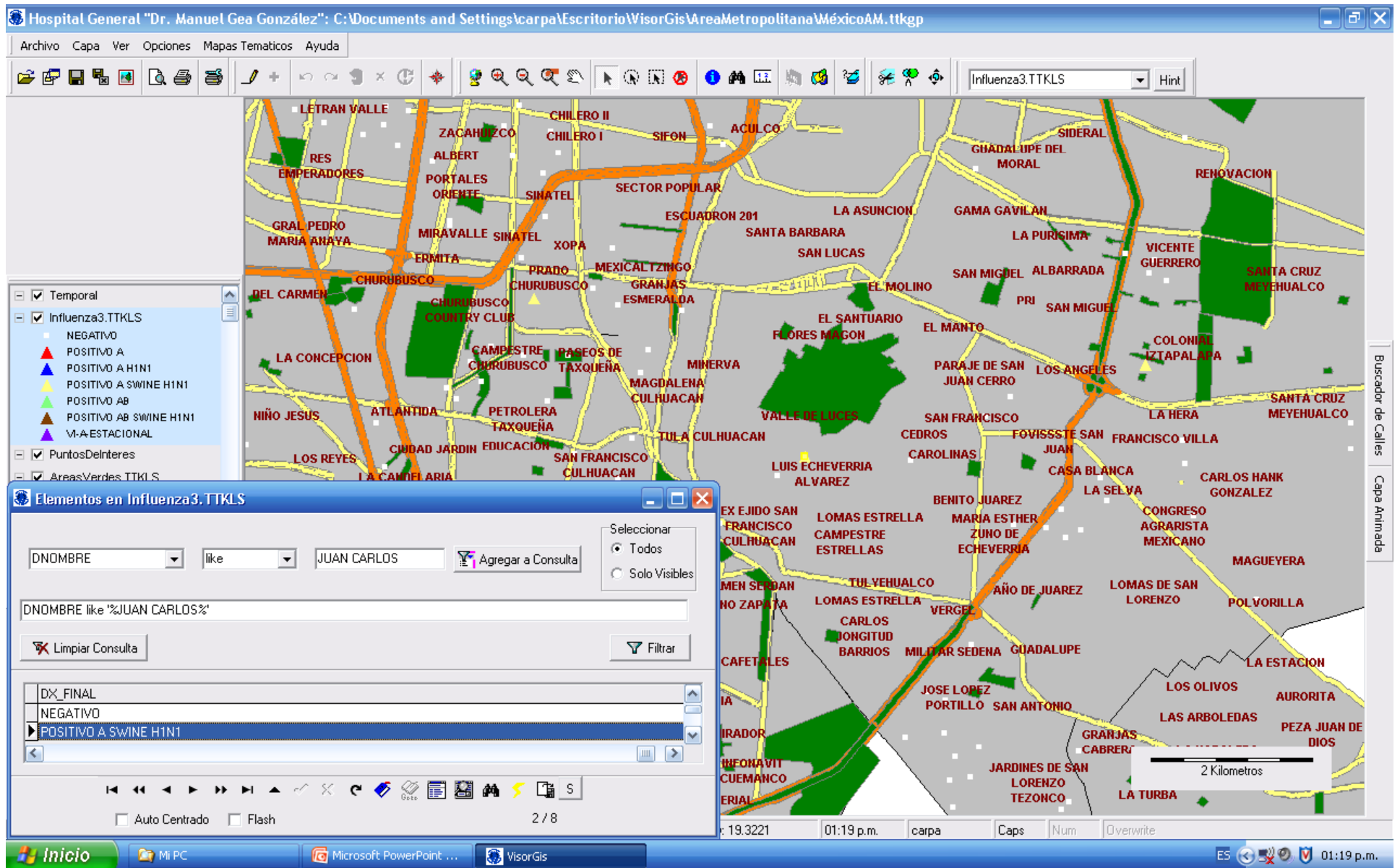

22 y 23 de octubre

Hospital General "Dr. Manuel Gea González": C:\Documents and Settings\carpa\Escritorio\VisorGis\AreaMetropolitana\MexicoAM.ttkgp

Archivo Capa Ver Opciones Mapas Tematicos Ayuda

Influenza3.TTKLS Hint

Temporal

- ☒ Influenza3.TTKLS
 - NEGATIVO
 - POSITIVO A
 - POSITIVO A H1N1
 - POSITIVO A SWINE H1N1
 - POSITIVO AB
 - POSITIVO AB SWINE H1N1
 - M-A ESTACIONAL
- ☒ PuntosDeInteres
- ☒ AreasVerdes.TTKLS
- ☒ AvPrincipales.TTKLS
- ☒ AvSecundarias.TTKLS
- ☒ Calles.TTKLS
- ☒ Municipios.TTKLS
- ☒ Estados.TTKLS

30/04/2009 VerInfo x: -99.0954 y: 19.3358 01:21 p.m. carpa Caps Num Overwrite

Información

Información	Foto
UID	177
IDPACIENT	DOCI700509MX\MLNZZ
CONSULTA	30/04/2009
DSEXO	2-FEM
EDAD	39
EDAD	DE 36 A 45 AÑOS
DFECHA	14/05/2009
DHORA	14/05/2009
DNOMBRE	DOMINGUEZ CALDERON JUAN CARLOS
IDESTADO	9
ESTADO	09 DISTRITO FEDERAL
IDMUNICIPI	7
MUNICIPIO	007 IZTAPALAPA
IDLOCALID	98
LOCALIDAD	0098 FUEGO NUEVO
IDCOLONIA	1
MAPA	
COLONIA	2DA. CERRADA DE ALEJANDRO VOLT
CALLE	
NEXTERIOF	
NINTERIOF	
CODIGOPO	5537058770
DTELEFON	NO
CARDIOPA	NO
ANT_EPOC	NO
ANT_ASMA	NO

Aceptar Cancelar

Buscador de Calles Capa Animada

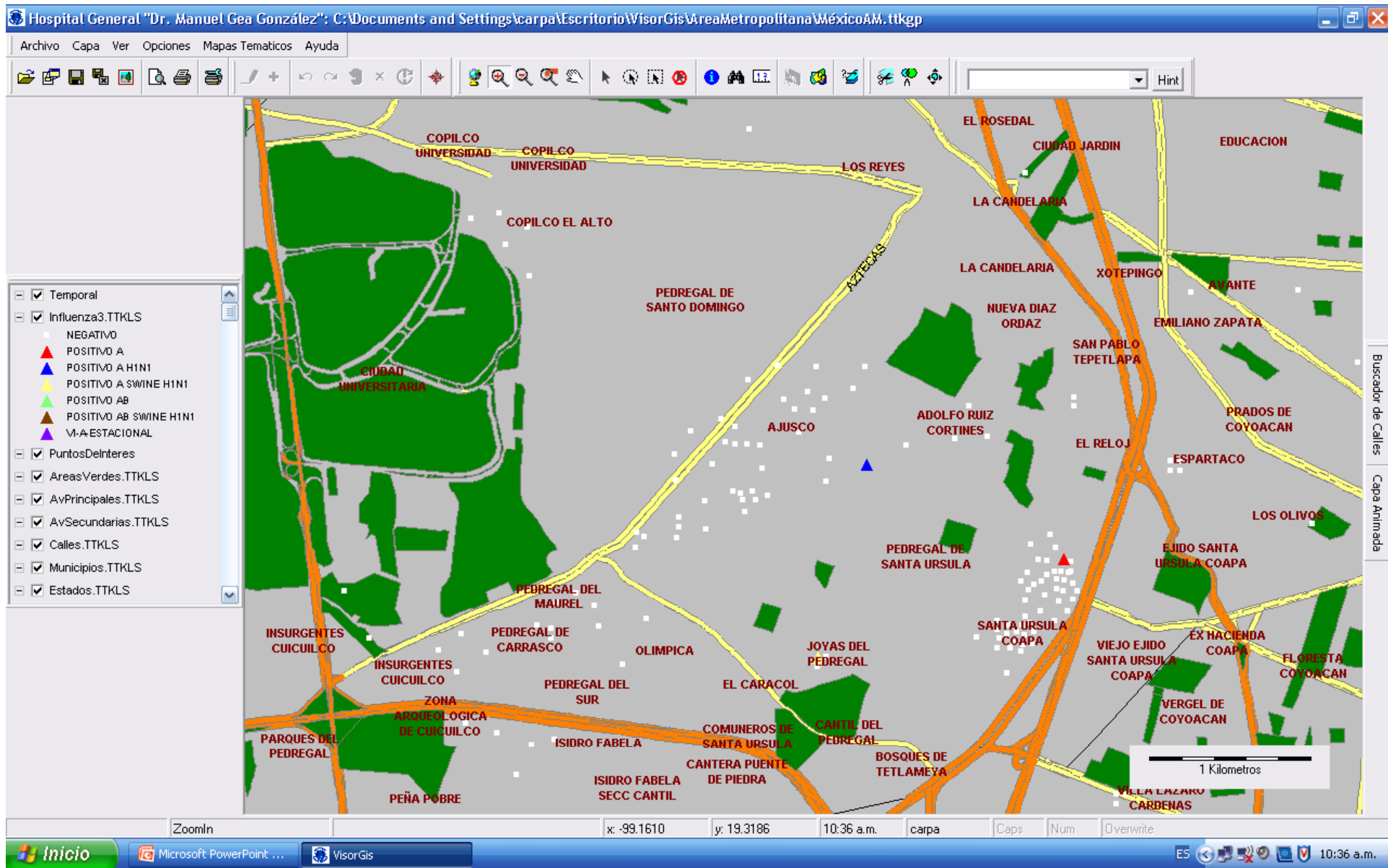

22 y 23 de octubre

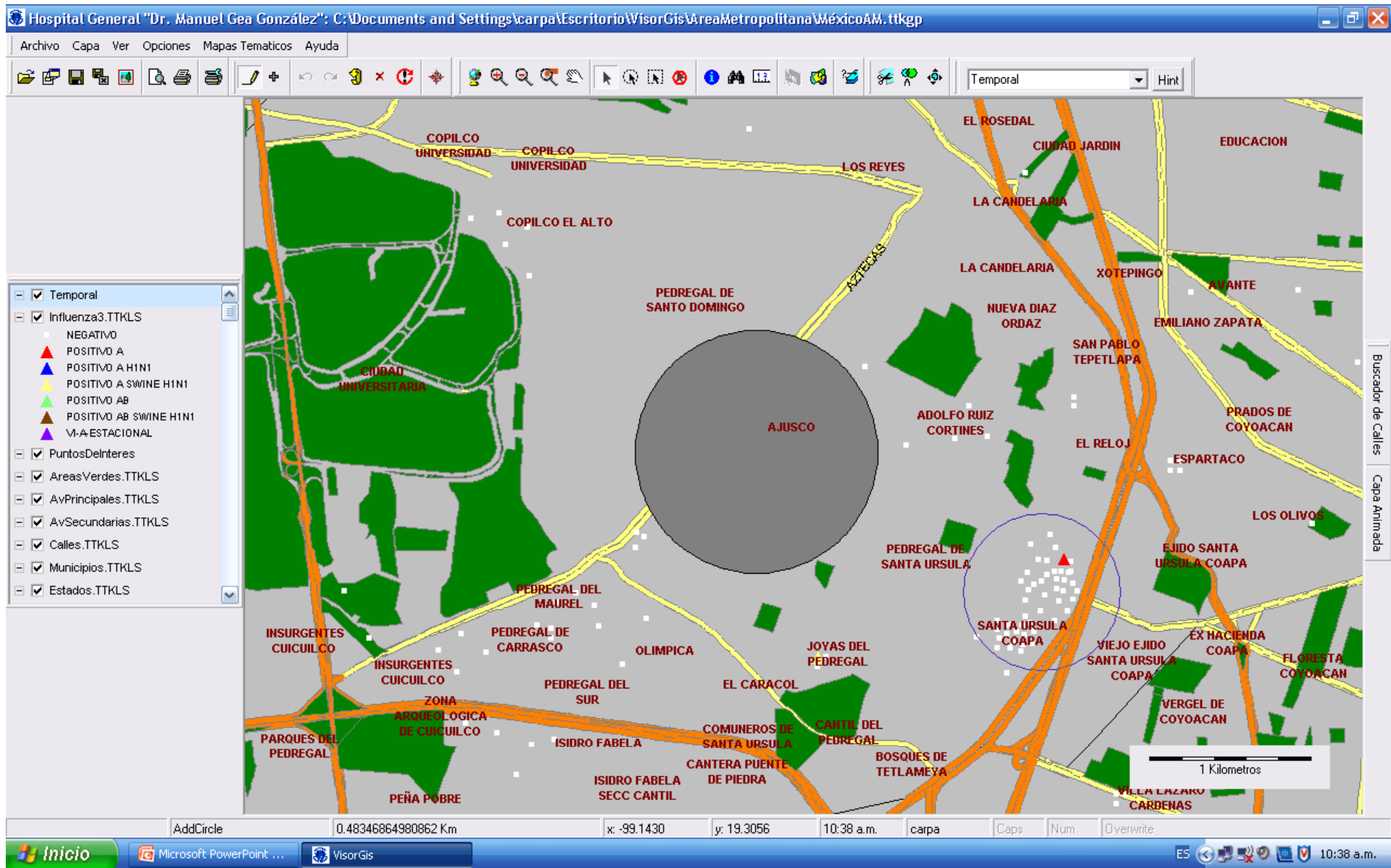

22 y 23 de octubre

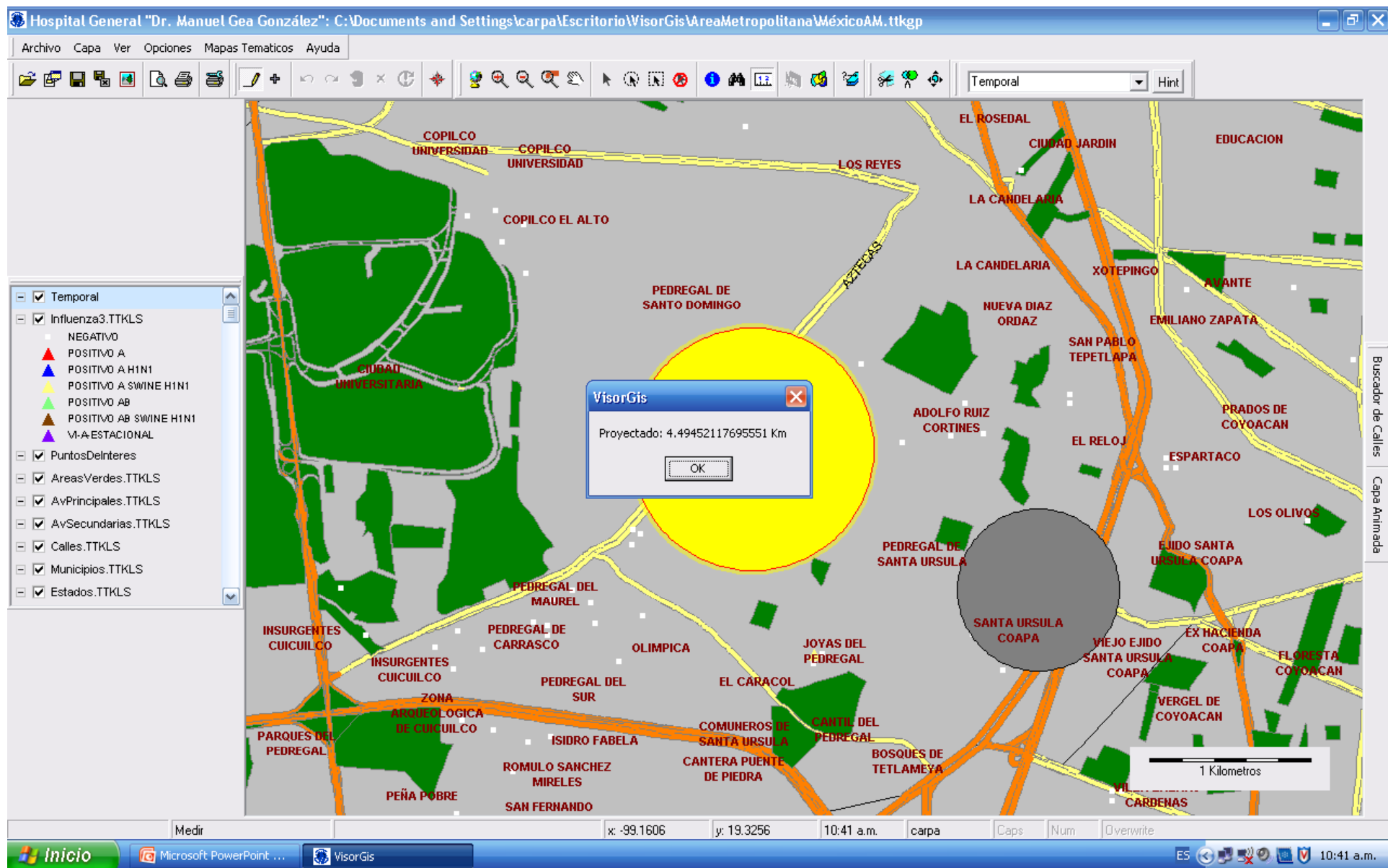

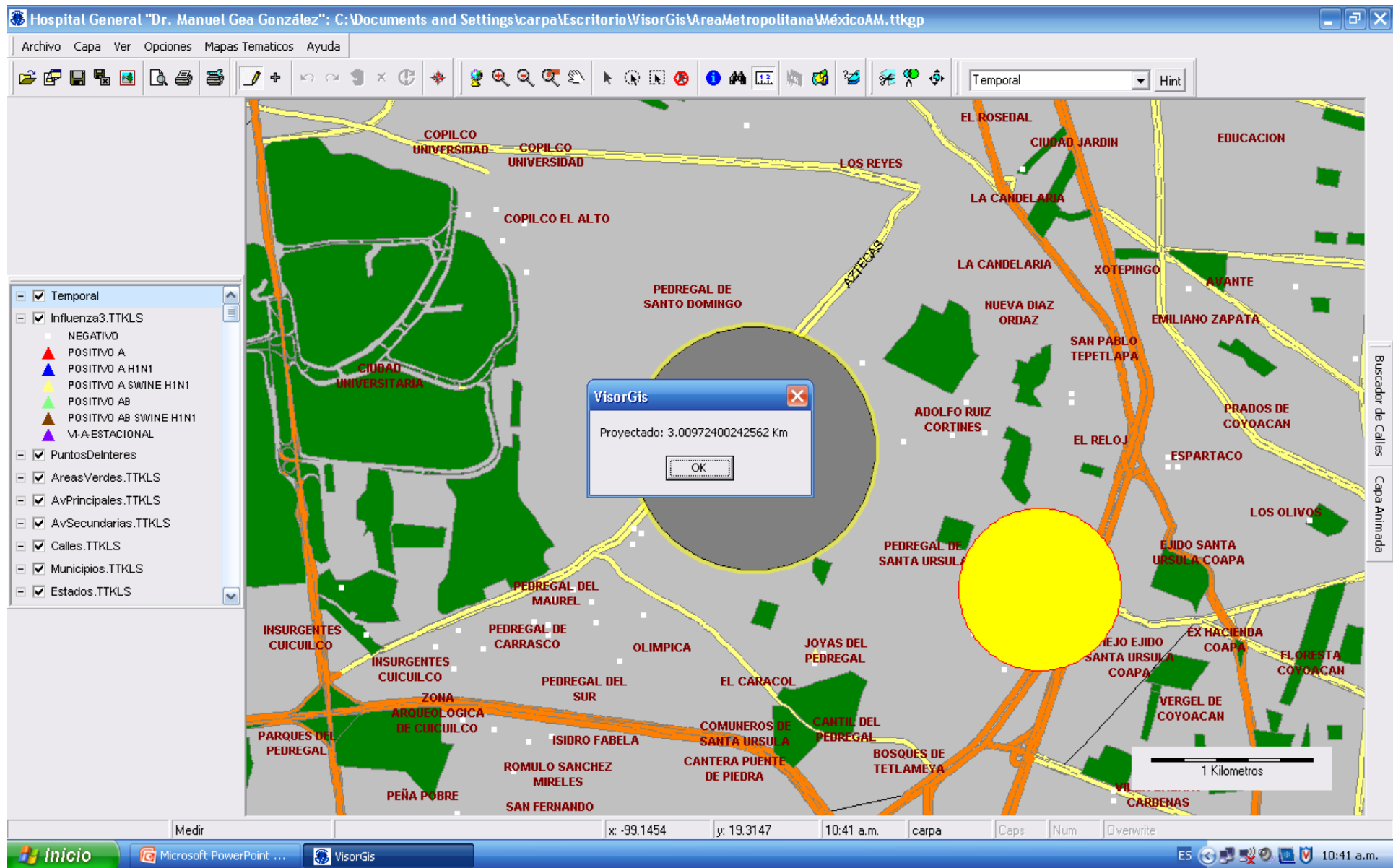

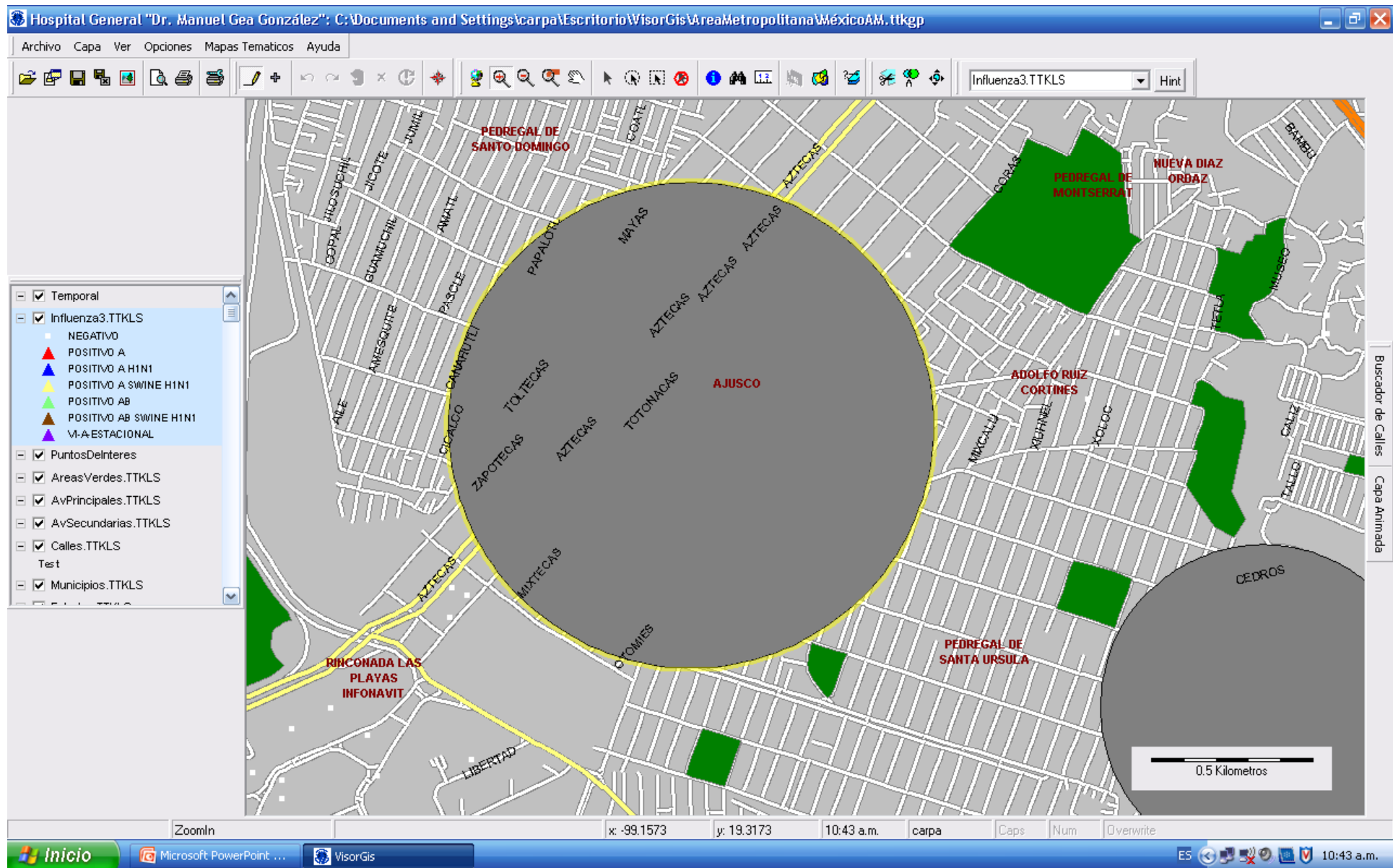

22 y 23 de octubre

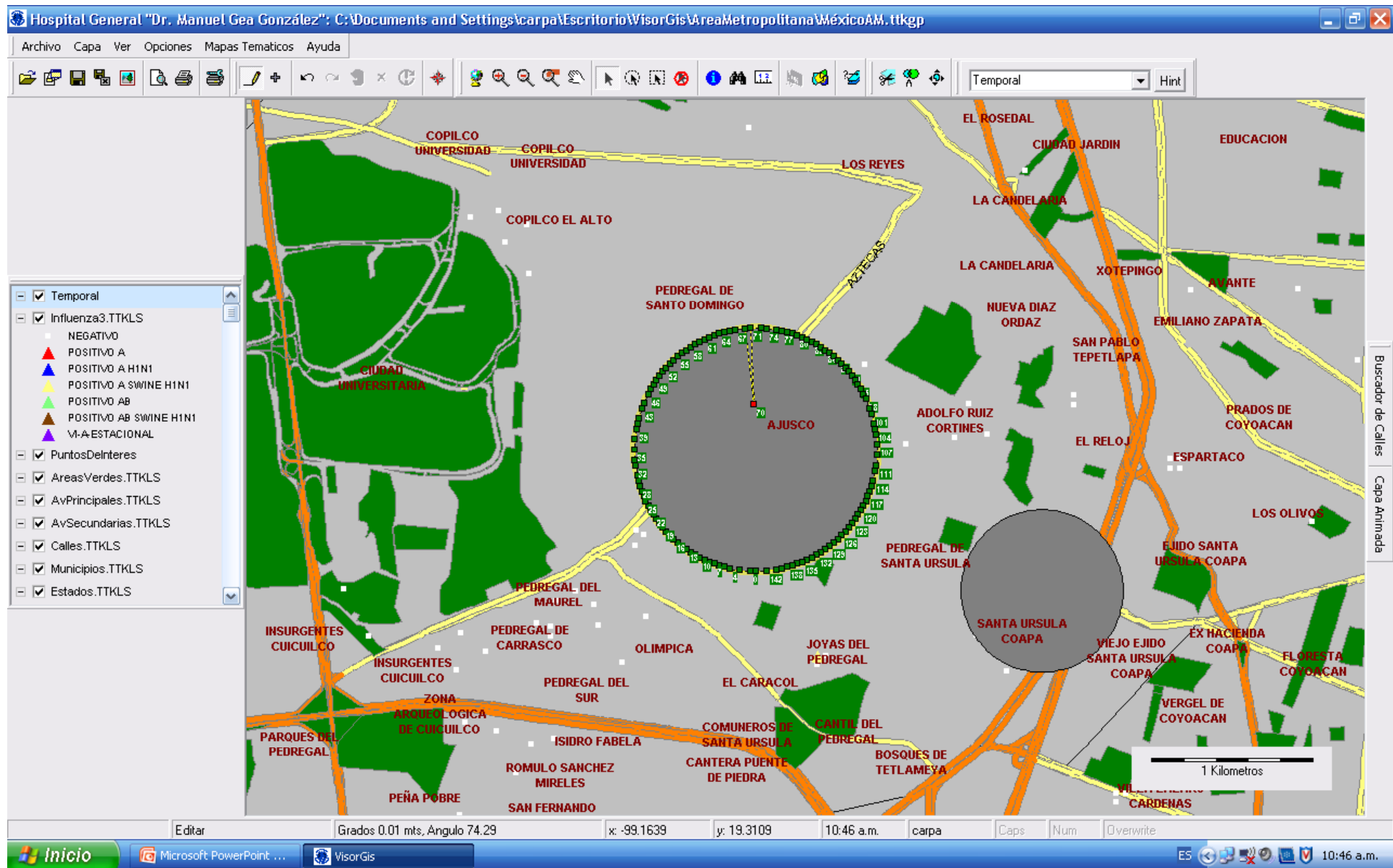

22 y 23 de octubre

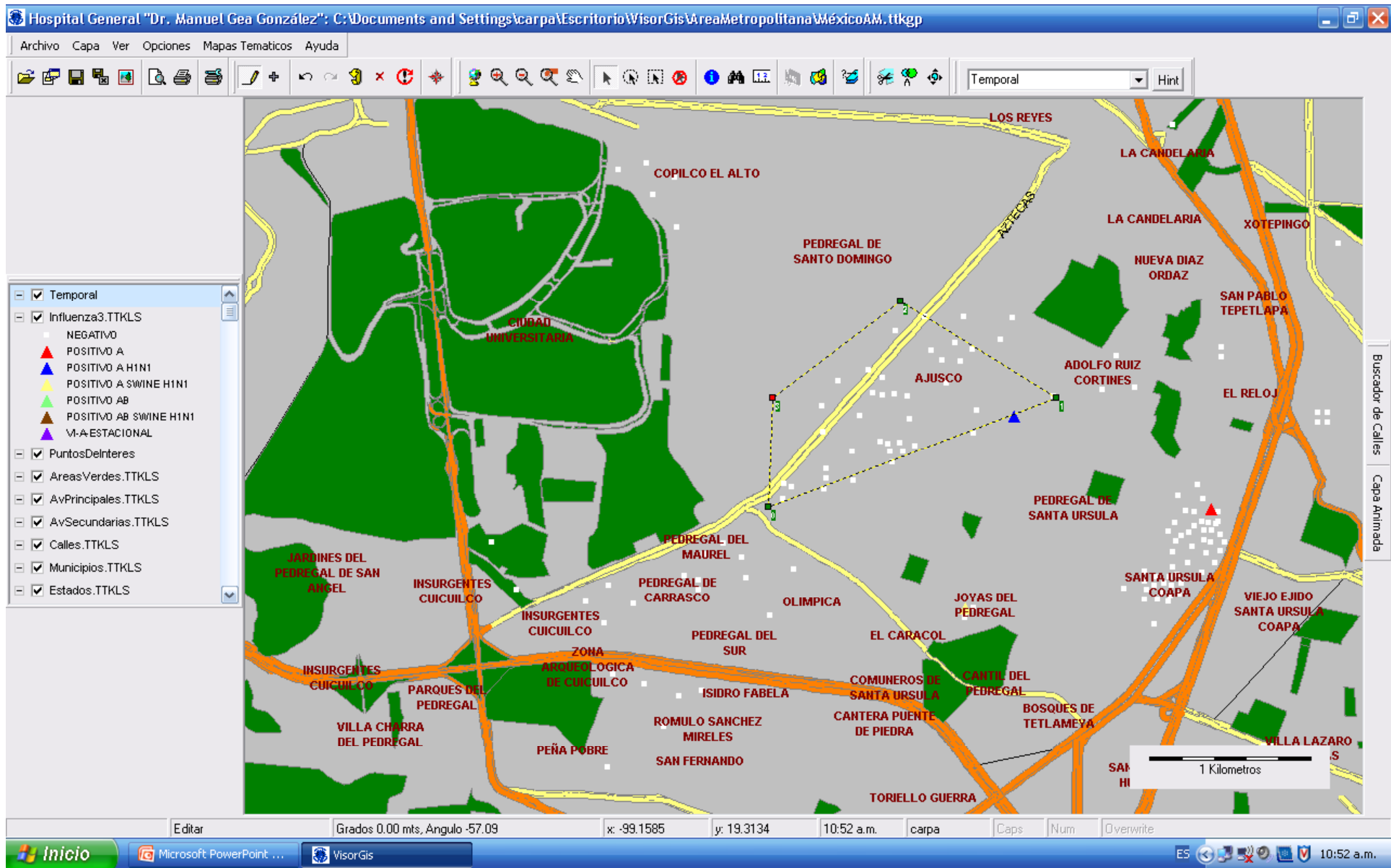

22 y 23 de octubre

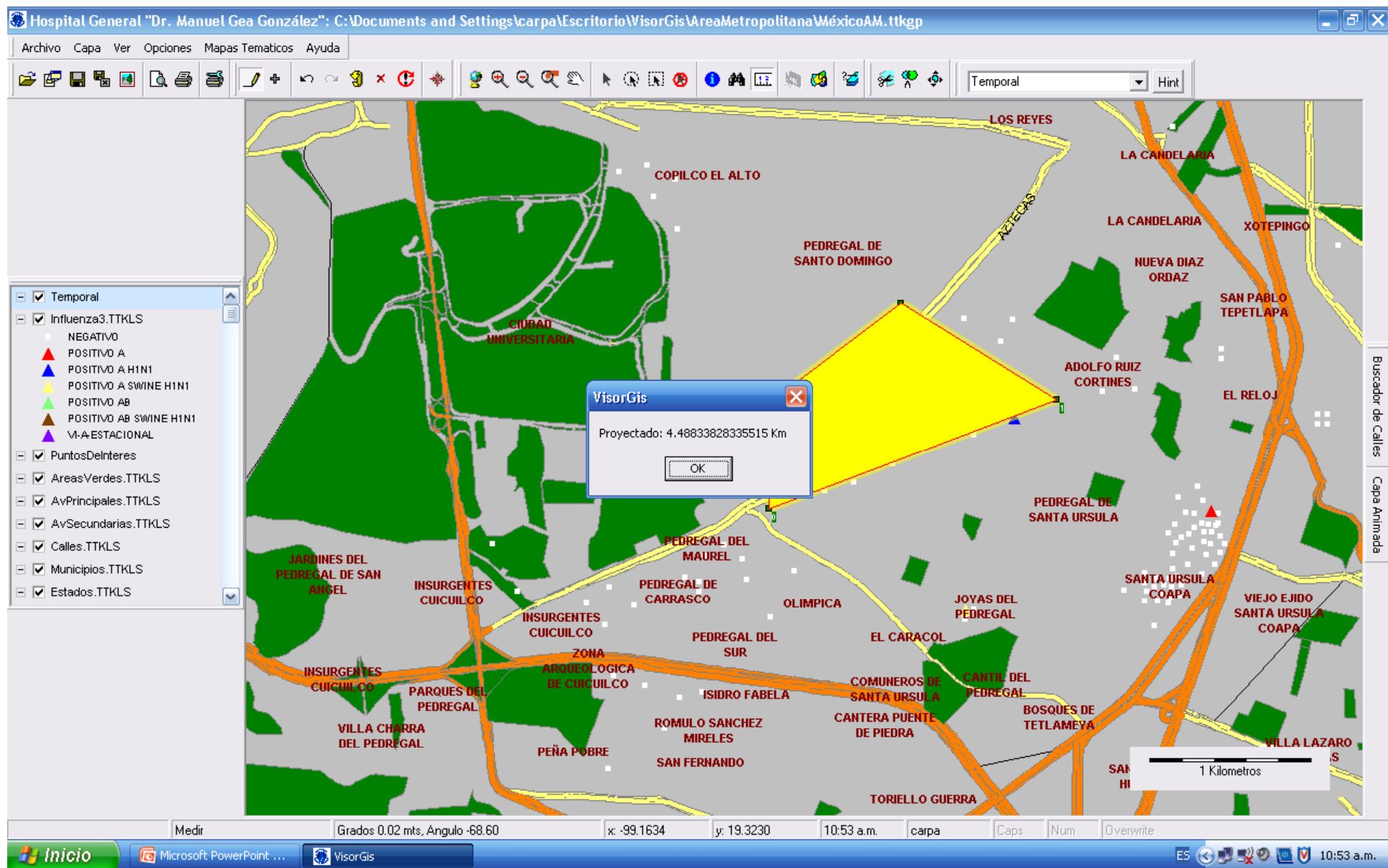

22 y 23 de octubre



Respaldo a Hospitales Rurales y Clínicas periféricas

CUDI 09

Reunión de Otorr
la salud, Educación y

- La telemedicina se está convirtiendo en la mejor herramienta para responder al desafío de los sistemas de salud, de llevar conocimiento y atención especializada a las poblaciones alejadas, donde no se cuenta con servicios médicos de alta complejidad o su costo hace inviable su prestación. Cada vez más, los responsables de la salud integran las posibilidades de las actuales tecnologías de la información en la atención a los pacientes



Respaldo a Estudiantes de Medicina

- Diagnósticos habituales
- Conferencia INTRA e INTER especialistas
- Historias Clínicas centralizadas
- Librería médicas
- Los estudiantes pueden aprender muchas más cosas, ya que les puede enseñar cualquier profesor del mundo sin necesidad de desplazamientos.

Inconvenientes: ¿no se aprende mucho más y más rápido si se ven las cosas? Para un caso práctico los alumnos deberían practicarlo, pero al ser tantos alumnos aprendiendo on-line, luego habría problemas para organizarlos a todos con un profesor para enseñarlos correctamente



HOSPITAL GENERAL **“DR. MANUEL GEA GONZÁLEZ”**

POR SU ATENCIÓN
GRACIAS

Dr. Alejandro Avalos Bracho
Subdirector de Auxiliares de
Diagnóstico y Tratamiento



CUDI 09

Reunión de Otoño
Ixtapan de la Sal, Edo. de Méx.

Triaje enfermedades respiratorias agudas adultos

Folio: **000000000211154** Fecha / Hora de Registro **02/07/2009 01:46:29 p.m.** Fecha/Hora de Atención **02/07/2009 01:55:58 p.m.**

Datos Generales

SOBERANES **NERI** **MARTHA** **Femenino** **41 a**
 Apellido Paterno Apellido Materno Nombre Sexo Edad

Médico que Atiende **AAA MEDICO EXTERNO** Procedencia **Comunidad**

Cuadro Clínico

Antecedentes	
Cardiopatía	NO
EPOC	NO
Asma	NO
DM Diabetes	NO
HAS	NO
Cáncer	NO
VIH	NO
Otras(Especificar)	NO

Fecha de inicio de los síntomas **28/06/2009**

SINTOMAS	
Disnea	NO
Fiebre	NO
Tos Seca	NO
Tos productiva	NO
Cefalea	NO
Desorientación/Irritabilidad	NO
Mialgias/Artralgias	NO
Rinorrea	NO
Coriza	NO
Diarrea	NO
% de oxigenación < 95	NO

Exploración

SIGNOS	
* TA Sistólica < 90 mmhg	NO
* Diastólica < 60 mmhg	NO
* FC > 90 lpm	NO
* TC > 38 ó < 36 grados	NO
* FR > 30 rpm	NO
* Glasgow 13	NO
* Disnea	NO
* Cianosis	NO
* Estertores	NO
Sibilancias	NO
Eritema Faringeo	NO
Adenomegalias	NO
Deterioro del estado de alerta	NO

Resumen Clínico

EJEMPLO DE USO DEL SISTEMA

DX Probable

Influenza grave

<= 5 años ó > 65 años ó Inmunocomprometidos **NO**

Toma de Exudado Nasofaríngeo	NO
Tratamiento	NO

Cual

PARACETAMOL - IBUPROFENO

Referencia

Urgencias otro Hospital

Guardar



CUDI 09

Reunión de Otoño
Ixtapan de la Sal, Edo. de Méx.

InfoGeaWeb - Windows Internet Explorer

http://192.15.2.23/Triage/

Archivo Edición Ver Favoritos Herramientas Ayuda

Favoritos Winmates. Resolución de pr... Taller Nacional, Seguridad d... Sitios sugeridos Galería de Web Slice

InfoGeaWeb

Reportes estadísticos del Triage ERA's (Enfermedades Respiratorias Agudas)

Fecha Inicial Fecha Final

aaaaammdd aaaaammdd

[Pacientes Atendidos por Fecha y Diagnóstico](#)

[Por Fecha y Referencia](#)

[Por Pacientes Atendidos y Fecha](#)

[Por Fecha y Total Edad](#)

[Por Fecha y Total Sexo](#)

[Por Día](#)

Internet 100%

Inicio InfoGeaWeb - Windo...

ES 12:32 p.m.

22 y 23 de octubre



CUDI 09

Reunión de Otoño
Ixtapan de la Sal, Edo. de Méx.



Hospital General "Dr. Manuel Gea González"

Reporte de pacientes atendidos por edad



SALUD

Triage Enfermedades Respiratorias Agudas

	DE 00 A 08 AÑOS	DE 09 A 17 AÑOS	DE 18 A 25 AÑOS	DE 26 A 35 AÑOS	DE 36 A 45 AÑOS	DE 46 A 55 AÑOS	DE 56 A 65 AÑOS	DE 66 AÑOS EN ADELANTE	Total
24/04/2009	15	7	5	6					
25/04/2009	38	32	49	47					
26/04/2009	56	22	34	35					
27/04/2009	30	28	69	32					
28/04/2009	25	34	54	51					
29/04/2009	40	23	42	50					
30/04/2009	48	28	56	40					
01/05/2009	0	5	14	12					
02/05/2009	0	3	23	31					
03/05/2009	0	0	18	13					
04/05/2009	0	5	10	10					



Triage Enfermedades Respiratorias Agudas

Hospital General "Dr. Manuel Gea González"

Reporte de pacientes atendidos por fecha y sexo



SALUD

	1-MASC	2-FEM	Total
24/04/2009	22	21	43
25/04/2009	106	114	220
26/04/2009	92	107	199
27/04/2009	119	133	252
28/04/2009	107	116	223
29/04/2009	101	102	203
30/04/2009	126	111	237
01/05/2009	31	26	57
02/05/2009	43	53	96
03/05/2009	23	37	60
04/05/2009	27	47	74
05/05/2009	42	44	86

22 y 23 de octubre

CUDI 09

Reunión de Otoño
Ixtapan de la Sal, Edo. de Méx.



Hospital General "Dr. Manuel Gea González"
PACIENTES ATENDIDOS EN CAMPA SEGMANTADOS POR EDAD
PERIODO: DEL 14 - ABRIL 2009 AL 30 JUNIO 2009

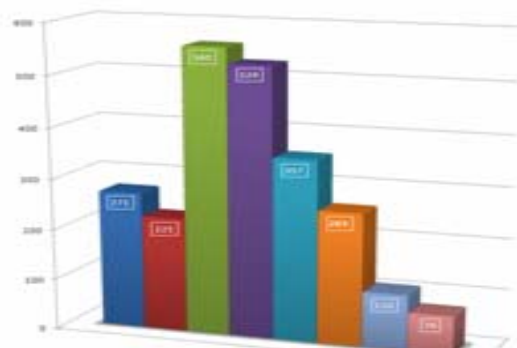

Hospital General "Dr. Manuel Gsa González"
 P.O. BOX 1474, PUNO 20000, PERU
 TEL: 051 0 84 4220000 FAX: 051 0 84 4220000

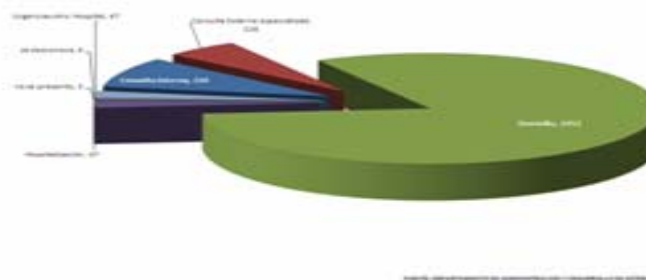

Hospital General "Dr. Manuel
TENDENCIA DE PACIENTES-ATENIDOS EN

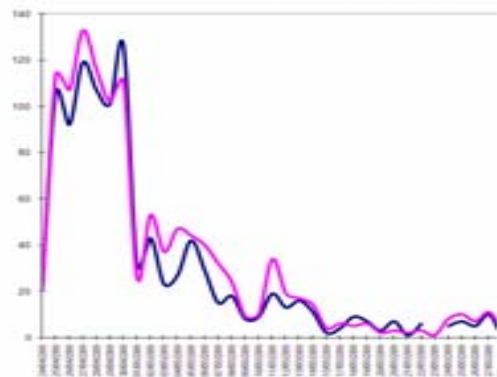

Hospital General "Dr. Manuel Gea González"
PACIENTES-ATENDIDOS EN CÁMERA POR FIEBRE Y DIAGNÓSTICO
PERÍODO: DEL 1.º DE ABRIL 2009 AL 30 JUNIO 2009

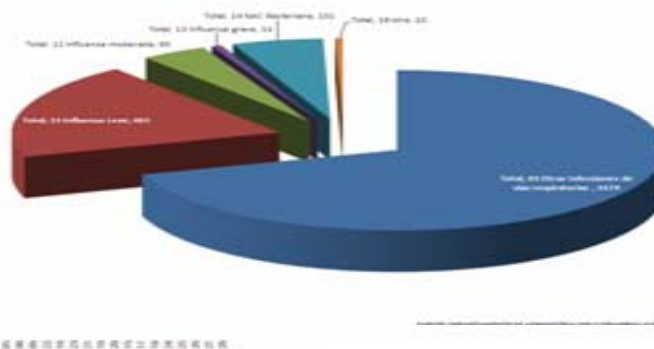



CUDI 09

Reunión de Otoño
Ixtapan de la Sal, Edo. de Méx.

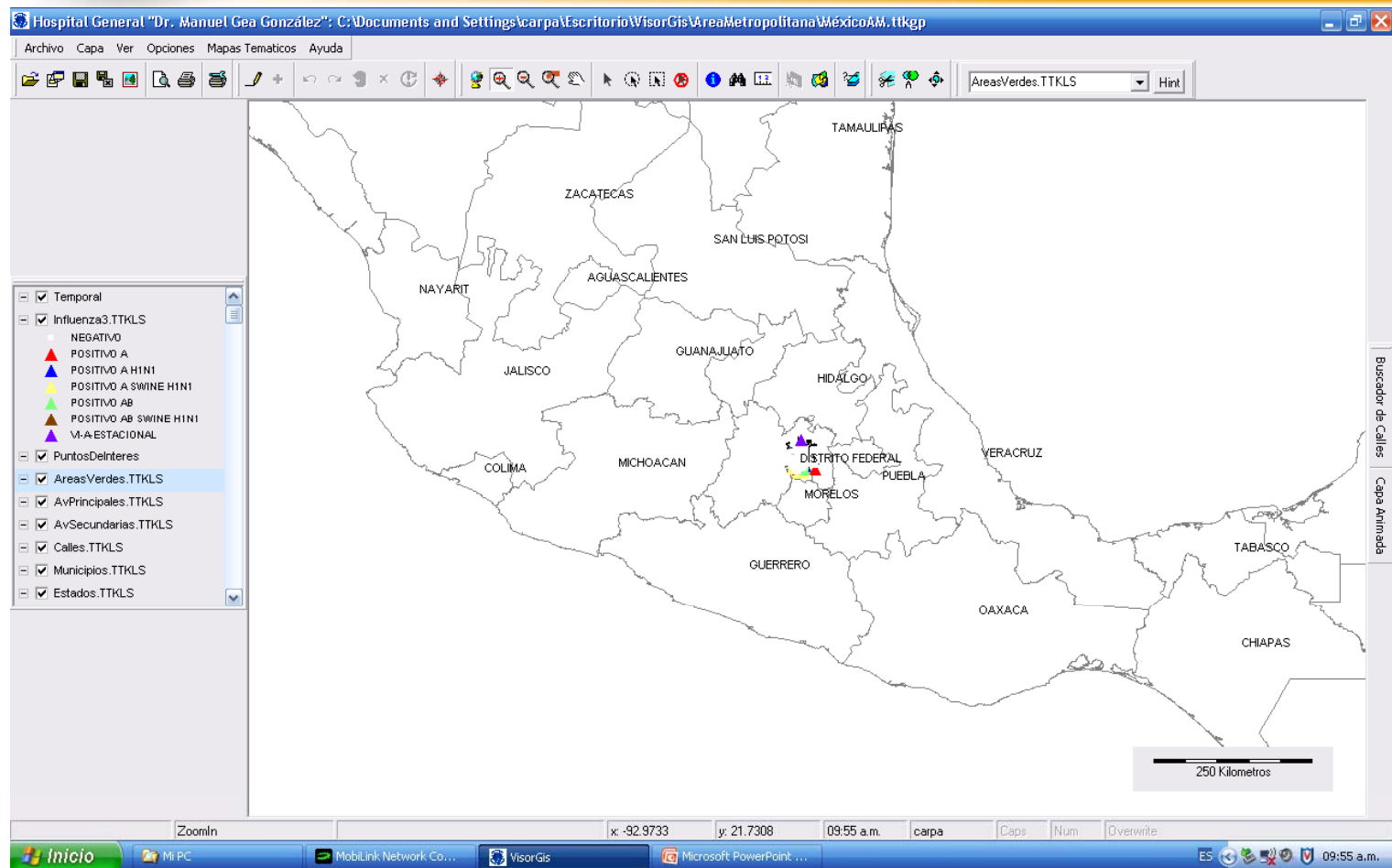

22 y 23 de octubre





CUDI 09

Reunión de Otoño
Ixtapan de la Sal, Edo. de Méx.

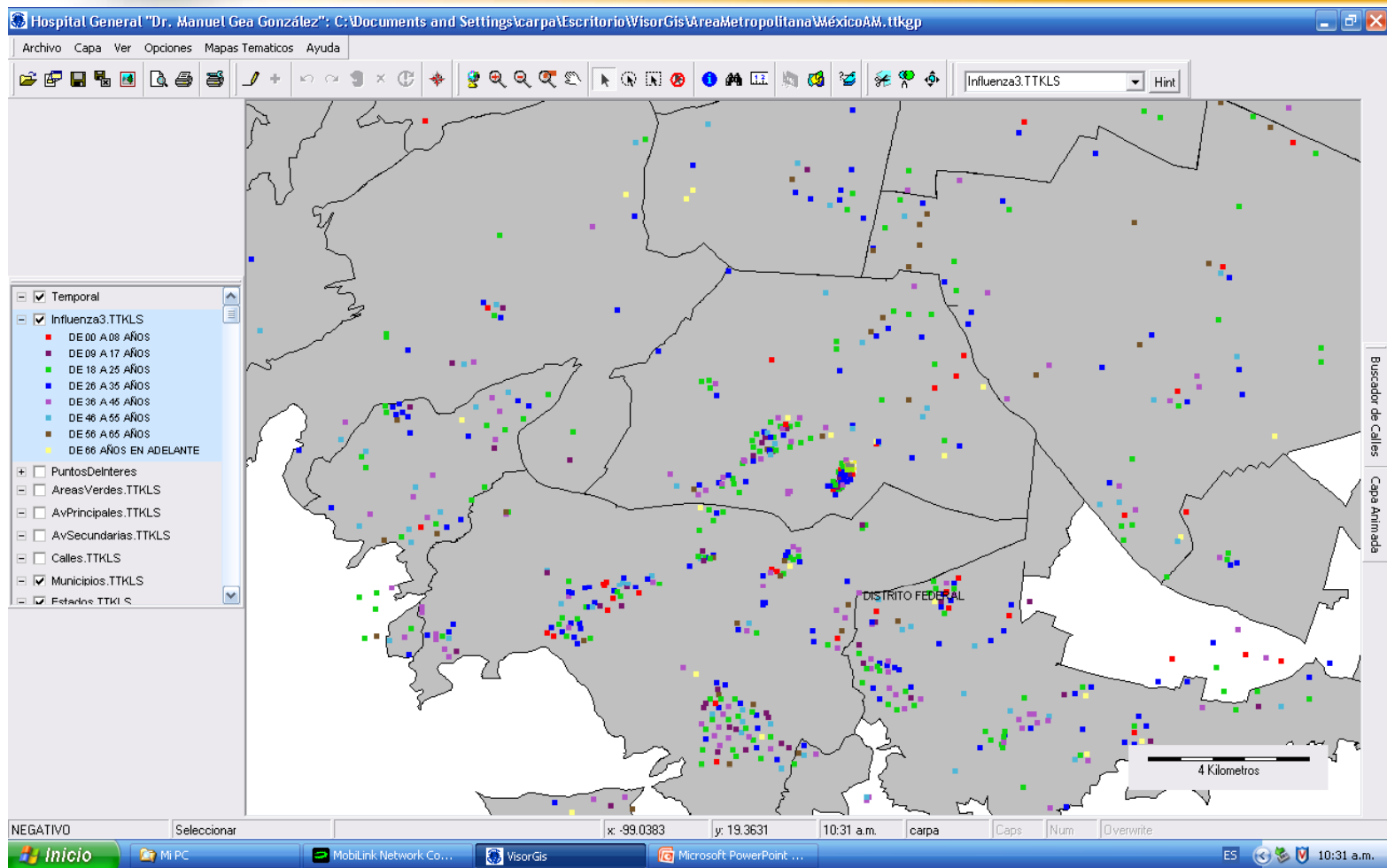

22 y 23 de octubre



CUDI 09

Reunión de Otoño
Ixtapan de la Sal, Edo. de Méx.

TELEMEDICINA / TELECIROUGÍA

HOSPITAL" MANUEL GEA GONZÁLEZ"



• ***CLÍNICAS DE ALTA ESPECIALIDAD (OBESIDAD)***



LEON, GUANAJUATO



OAXACA

22 y 23 de octubre



CUDI 09

Reunión de Otoño
Ixtapan de la Sal, Edo. de Méx.

HOSPITAL GENERAL “DR. MANUEL GEA GONZÁLEZ” GRACIAS

**Dr. Alejandro Ávalos Bracho
Subdirector de Auxiliares de
Diagnóstico y Tratamiento**